

# 10

**Αλήθειες**  
για το Κέντρο  
Υπερυψηλής Τάσης  
στην Αργυρούπολη  
και την Ηλιοπούλη



Η δική μας  
πηγή ανάπτυξης

- 1 Το Κέντρο Υπερυψηλής Τάσης (Κ.Υ.Τ.) και οι Γραμμές τροφοδότησής του, **όπως και οποιαδήποτε ηλεκτρική συσκευή ή εγκατάσταση**, παράγει ηλεκτρικά και μαγνητικά πεδία.
- 2 Τέτοια πεδία παράγουν όλες οι ηλεκτρικές οικιακές συσκευές που υπάρχουν σε κάθε νοικοκυριό: η τηλεόραση, η ηλεκτρική κουζίνα, το ψυγείο, οι ηλεκτρονικοί υπολογιστές, τα αερόθερμα, οι κλιματιστικές συσκευές κ.λπ.
- 3 Σύμφωνα με όλες τις μετρήσεις και όλους τους ελέγχους, τα ηλεκτρικά και μαγνητικά πεδία που προκαλούνται από τα Κ.Υ.Τ. και τις γραμμές μεταφοράς στην πλησιέστερη κατοικημένη περιοχή, είναι κατά πολύ μικρότερα από τα πεδία των ηλεκτρικών οικιακών συσκευών μέσα στις κατοικίες μας.
- 4 Η Διεθνής Επιτροπή για την Προστασία από Μη Ιονίζουσες Ακτινοβολίες (ICNIRP) έχει ορίσει - με ιδιαίτερη αυστηρότητα - τα επιτρεπόμενα όρια των πεδίων, προκειμένου να υπάρχει απόλυτη ασφάλεια για τους χρήστες της ηλεκτρικής ενέργειας.  
Οι συστάσεις αυτές **ακολουθούνται κατά γράμμα** τόσο από την Ευρωπαϊκή όσο και από την Ελληνική Νομοθεσία.
- 5 Η ΔΕΗ μελετά τις εγκαταστάσεις της εφαρμόζοντας όλους τους παραπάνω κανονισμούς. Οι μετρήσεις δείχνουν ότι όχι απλώς ικανοποιούνται τα αυστηρά αυτά όρια, αλλά οι τιμές που προκύπτουν είναι κατά δεκάδες ή και εκατοντάδες φορές μικρότερες των ορίων.
- 6 Με την κατασκευή του νέου Κ.Υ.Τ. οι υπάρχουσες γραμμές μεταφοράς και οι πυλώνες θα μετακινηθούν κατά πολύ, εκτός της κατοικημένης περιοχής. Αυτό σημαίνει, ότι μειώνεται ακόμη πιο πολύ η στάθμη των πεδίων σε σχέση με τη σημερινή κατάσταση.

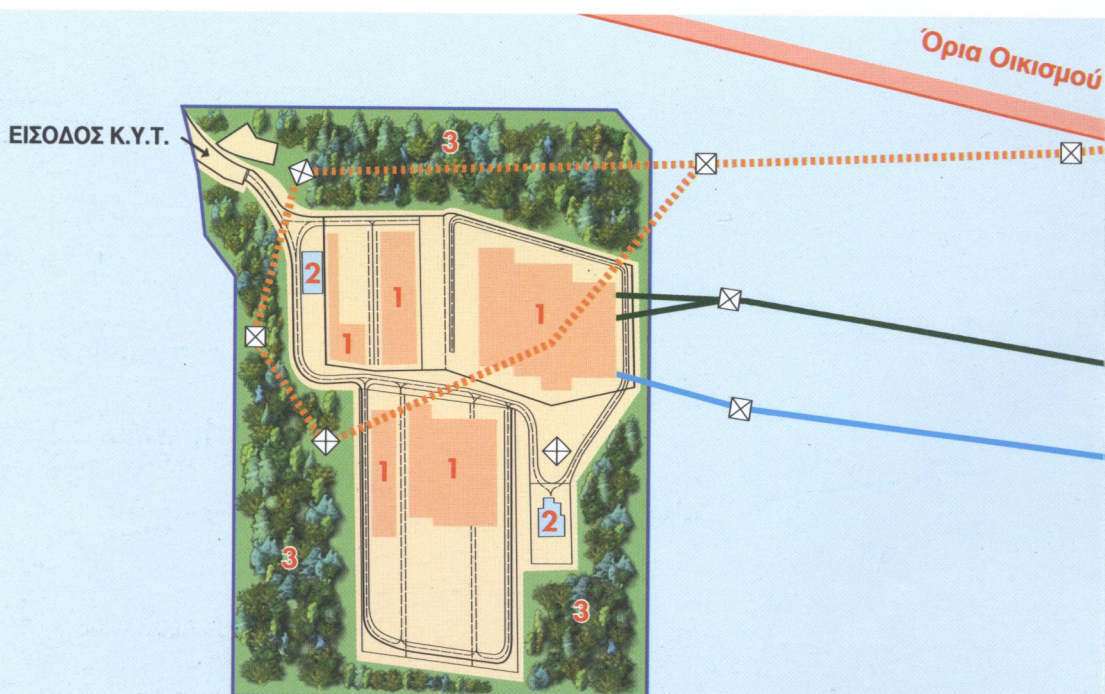

7 Η ΔΕΗ έχει δεσμευτεί να δημιουργήσει γύρω από το Κ.Υ.Τ. ζώνη υψηλού πρασίνου βάθους 100 μέτρων, με δένδρα ταχείας ανάπτυξης, έτσι ώστε να μην υπάρχει καμία οπτική επαφή με τις εγκαταστάσεις της, αντίθετα δε, να αναβαθμιστεί σημαντικά ο χώρος και να αποκτήσει η περιοχή έναν πνεύμονα πρασίνου.

8 Από την καθυστέρηση που έχει παρουσιαστεί στην κατασκευή του έργου έχουν ήδη προκύψει προβλήματα στην ποιότητα της ηλεκτρικής ενέργειας που παρέχεται στα Νοτιοανατολικά Προάστια. Ακόμη, με τη μεγάλη ανάπτυξη που παρατηρείται στην περιοχή, οι ανάγκες για νέες παροχές αυξάνονται με ραγδαίους ρυθμούς λόγω της αύξησης των νοικοκυριών. Οι ανάγκες αυτές, όπως και άλλες υποδομές (π.χ. μετρό), δεν θα μπορούν να ικανοποιηθούν χωρίς την ολοκλήρωση αυτού του έργου. Επιπλέον, θα υπάρξει αδυναμία κάλυψης των αναγκών για την Ολυμπιάδα του 2004.

9 Δεν υπάρχει εναλλακτικός χώρος τοποθέτησης αυτών των εγκαταστάσεων, πέραν του ότι, όπως γίνεται σε όλο τον κόσμο, πρέπει να βρίσκονται κοντά στις περιοχές που πρόκειται να εξυπηρετηθούν.

10 Σύμφωνα με το ομόφωνο Πόρισμα της Επιτροπής για τον έλεγχο της χωροθέτησης του Κ.Υ.Τ. Αργυρούπολης που συγκροτήθηκε στις 11 Νοεμβρίου 2002 από το ΥΠΕΧΩΔΕ **"καθίσταται απολύτως σαφές, ότι δεν υπάρχει κανένας αντικειμενικός λόγος για τους φόβους που προκλήθηκαν στην Ηλιούπολη και Αργυρούπολη σχετικά με τις επιδράσεις των πεδίων του Κ.Υ.Τ. στην υγεία των κατοίκων"**.

### Συμπερασματικά

Η ΔΕΗ, πρώτη επιχείρηση κοινής ωφέλειας στη χώρα μας, δίνει προτεραιότητα στην ανθρώπινη υγεία και στο περιβάλλον και ρητά βεβαιώνει ότι δεν υπάρχει κανένας απολύτως κίνδυνος για την υγεία των κατοίκων της περιοχής από την κατασκευή και λειτουργία του Κ.Υ.Τ. Αργυρούπολης και την εγκατάσταση των γραμμών μεταφοράς. Εάν η τελευταία δήλωση, αλλά και όλα όσα αναφέρονται σε αυτό το έντυπο, δεν είναι αληθή, η αξιοπιστία της ΔΕΗ θα τρωθεί. Δεδομένου ότι η ΔΕΗ ήταν, είναι και θα είναι εδώ, ποτέ δεν θα τραυμάτιζε την αξιοπιστία της με αναλήθειες, και μάλιστα σε ένα τόσο κρίσιμο θέμα, όπως είναι η υγεία των συμπολιτών μας.

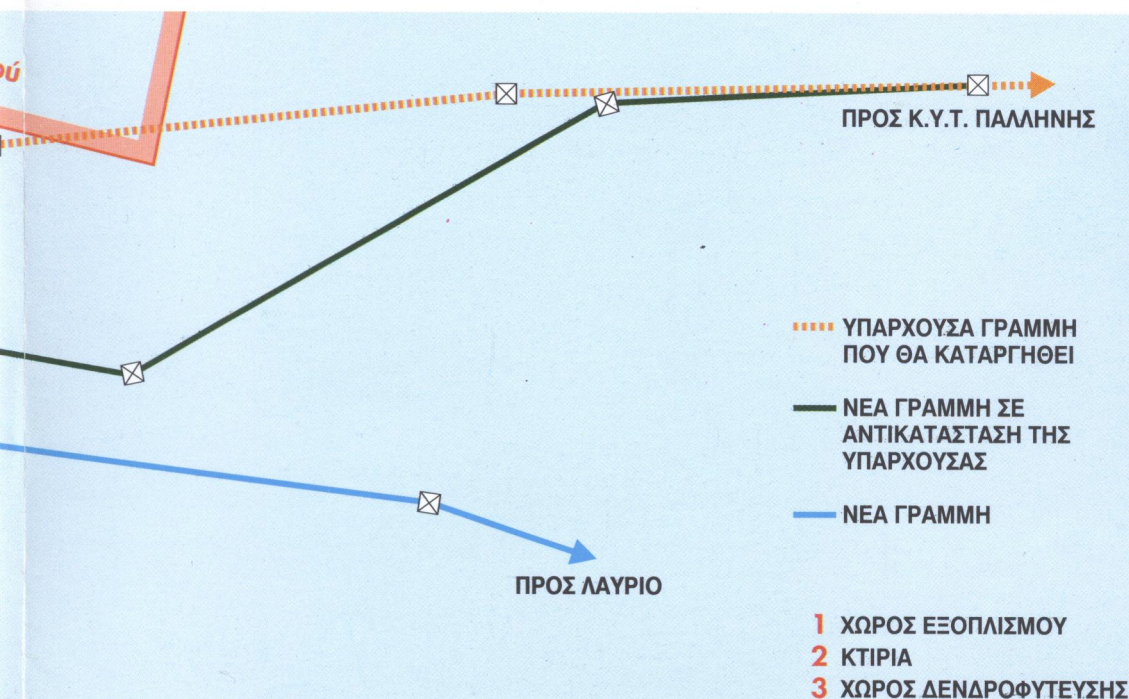

ΣΗΜΕΡΑ

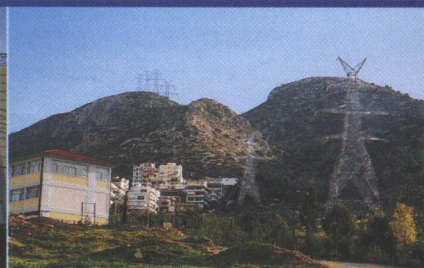
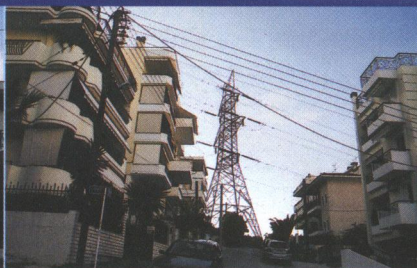

ΜΕΤΑ ΤΗΝ ΚΑΤΑΣΚΕΥΗ ΤΟΥ Κ.Υ.Τ.

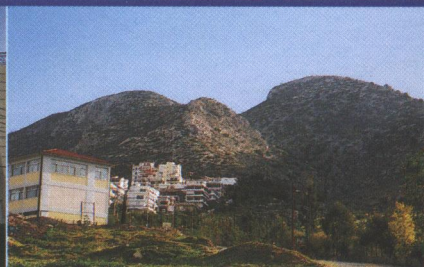
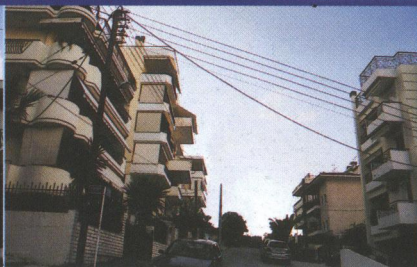

Η δική μας  
πηγή ανάπτυξης