

# ΠΕΡΙ

ανέμων  
υδάτων  
και όχι μόνο

της οικολογικής κίνησης Βόλου

ΠΑΡ' ΟΛΑ ΑΥΤΑ

Ο ΕΡΩΤΑΣ ΓΙΑ ΤΗ ΖΩΗ ΕΠΙΜΕΝΕΙ

ΚΑΛΑΜΑΣ

ΚΡΑΥΣΙΔΟΝΑΣ

ΠΑΓΑΓΗΤΙΚΟΣ

ΠΗΛΙΟ

ΕΠΙΜΕΝΟΥΝ

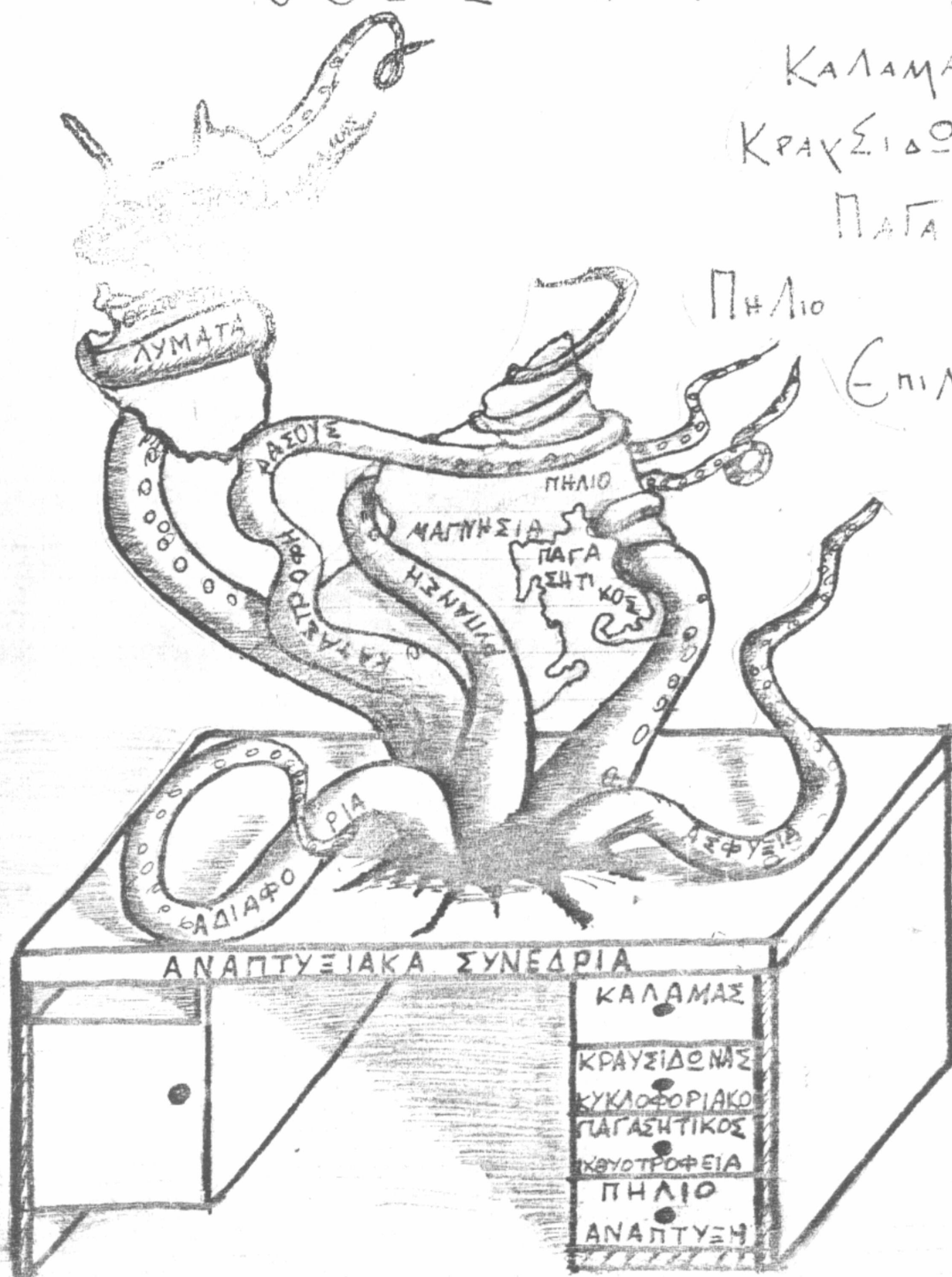

# ΟΙ ΜΕΤΡΗΣΕΙΣ ΣΤΟΝ ΠΑΓΑΣΗΤΙΚΟ ΑΠΟ ΤΟ ΠΑΝΕΠΙΣΤΗΜΙΟ ΙΚΑΝΝΙΝΩΝ ΣΕ ΑΤΥΠΗ ΣΥΝΕΡΓΑΣΙΑ ΜΕ ΤΗΝ ΟΙΚΟΛΟΓΙΚΗ ΚΙΝΗΣΗ ΒΟΛΟΥ

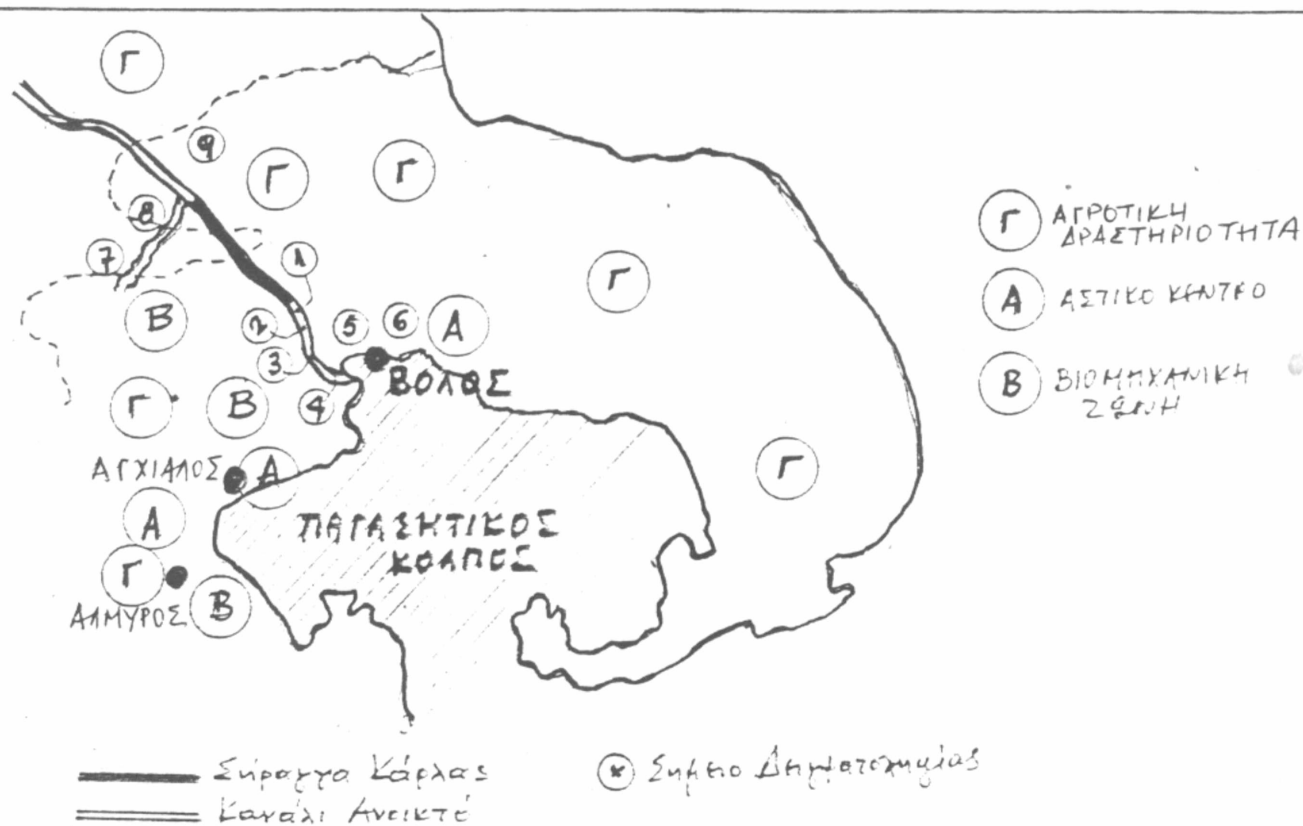

№/ΕΛΕΓΧ.	ΤΟΠΟΘΕΣΙΑ ΕΛΕΓΜΑΤΟΛΗΨΙΑΣ	Χαλκός Cu	Σίδηρος Fe	Μολύβδος Pb	Κadmios Zn	Νιτρικά NO <sub>3</sub>	Θειικά SO <sub>4</sub>
1	ΕΙΣΟΔΟΣ ΣΗΡΑΓΓΑΣ	0,05	0,05	≈ 0,3	0,00	1,2	120
2	ΑΓΕΙΔΕΣ COCA-COLA	0,02	1,08	≈ 1,0	0,10	8,0	150
3	ΔΕΙΜΑΡΟΣ "ΖΗΡΙΑ"	0,02	0,22	≈ 0,3	0,00	1,2	180
4	— — —	0,03	0,19	—*	0,00	1,5	185
5	ΑΙΜΑΤΙ ΒΟΛΟΥ	0,07	0,40	≈ 1,1	0,03	0,9	180
6	ΑΙΜΑΤΙ ΒΟΛΟΥ	0,07	0,41	≈ 1,2	0,02	0,8	187
7	ΑΓΕΙΔΕΣ ΣΟΦΠΕΒ	0,02	0,10	≈ 0,4	0,00	2,9	23
8	ΕΙΣΟΔΟΣ ΣΗΡΑΓΓΑΣ	0,01	0,05	≈ 0,2	0,00	—*	95
9	— — —	0,01	0,08	≈ 0,1	0,00	2,1	9
×	ΕΠΙΤΡΕΠΟΜΕΝΑ ΟΡΙΑ	0,05	0,20	≈ 0,004	0,012	0,6	3200
×	ΕΠΙΒΛΗΤΑ ΟΡΙΑ	0,05	> 0,01	ΟΡΙΟ ΚΥΚΛΩΣΗΣ	0,010	0,5	2700

—\* ΔΕΝ ΥΠΗΡΧΕ ΑΡΚΕΤΟ ΔΕΙΓΜΑ Κ' ΔΕΝ ΕΤΙΝΕ Η ΜΕΤΡΗΣΗ.

**ΣΥΜΠΕΡΑΣΜΑΤΑ:** ΤΑ ΘΕΤΙΚΑ ΣΕ ΟΛΑ ΤΑ ΔΕΙΓΜΑΤΑ ΕΙΝΑΙ ΜΕΣΑ ΣΤΑ ΕΠΙΤΡΕΠΟΜΕΝΑ ΟΡΙΑ, ΕΝΩ ΤΑ ΝΙΤΡΙΚΑ ΤΑ ΖΕΠΕΡΝΟΥΝ Σ' ΟΛΑ ΤΑ ΔΕΙΓΜΑΤΑ. ΤΑ ΘΕΤΙΚΑ ΕΙΝΑΙ ΔΕΙΚΤΗΣ ΒΙΟΜΗΧΑΝΙΚΗΣ ΡΥΠΑΝΣΗΣ ΕΝΩ ΤΑ ΝΙΤΡΙΚΑ ΠΡΟΕΡΧΟΝΤΑΙ ΑΠΟ ΤΑ ΛΙΠΑΣΜΑΤΑ. ΤΑ ΔΕΙΓΜΑΤΑ (2), (5), (6) ΕΙΝΑΙ ΑΡΚΕΤΑ ΕΠΙΒΑΡΥΜΕΝΑ ΣΕ ΜΕΤΑΠΗΛΑ. Ο ΜΟΛΥΒΔΟΣ ΠΟΥ ΕΙΝΑΙ ΙΔΙΑΙΤΗΡΑ ΕΠΙΚΙΝΔΥΝΟΣ ΕΙΝΑΙ ΑΥΞΗΜΕΝΟΣ Σ' ΟΛΑ ΤΑ ΣΗΜΕΙΑ.

ΠΕΡΙ ΑΝΕΜΩΝ, ΥΔΑΤΩΝ ΚΑΙ ΟΧΙ ΜΟΝΟ  
ΤΕΥΧΟΣ 4, ΜΑΡΤΙΟΣ 1989  
ΠΕΡΙΟΔΙΚΟ ΤΗΣ ΟΙΚΟΛΟΓΙΚΗΣ ΚΙΝΗΣΗΣ ΒΟΛΟΥ  
ΔΙΕΥΘΥΝΩΝ: ΜΑΧΗΝΤΩΝ 45, 38333 ΒΟΛΟΣ  
ΥΠΕΥΘΥΝΟΣ ΓΙΑ ΑΥΤΟ ΤΟ ΤΕΥΧΟΣ:  
ΧΡΗΣΤΟΣ ΕΥΑΓΓΕΛΟΠΟΥΛΟΣ, ΤΗΛ. 30263  
ΚΑΒΕΡΑΒΕΤΗ 50-ΚΩΝΣΤΑΝΤΑ, ΒΟΛΟΣ

Τα ευνοήγραφα  
άρθρα εκφρά-  
ζουν τις από-  
ψεις αυτών που  
τα 'δρασαν.

## ΠΕΡΙΕΧΟΜΕΝΑ :

3. ΕΚΛΟΓΕΣ ; ΔΕΝ ΘΑ ΠΑΡΩ...
4. WAR RESISTERS INTERNATIONAL
6. ΠΕΡΑΣΜΑ ΣΤΗΝ ΟΥΤΟΠΙΑ.
9. ΠΩΣ Ο ΑΝΘΡΩΠΟΣ ΓΙΝΕΤΑΙ ΚΙΜΑΣ.
12. ΤΡΙΑ ΕΡΩΤΙΚΑ ΠΟΙΗΜΑΤΑ ΤΟΥ Ζ. ΠΡΕΒΕΡ.
14. ΦΡΟΛΟΓΙΑΚΗ ΒΟΜΒΑ ΜΕΣΑ ΣΤΟ ΣΩΜΑ ΜΑΣ.
15. ΜΙΑ ΕΠΙΚΑΛΥΨΗ ΑΠΟΚΑΛΥΨΤΕΙ
16. Το Κυκλοφοριακό του ΒΟΛΟΥ, ΑΛΛΟΘΙ ΤΗΣ ΕΞΟΥΣΙΑΣ ΓΙΑ ΤΗΝ ΕΠΙΚΑΛΥΨΗ ΤΟΥ ΚΡΑΥΣΙΔΩΝΑ.
21. ΡΑΔΙΟ ΠΑΡΕΜΒΑΣΗ.
22. ΨΑΧΝΟΥΜΕ ΣΤΟ ΣΚΟΤΑΔΙ ΓΙΑ ΜΙΑ ΑΛΗΘΗ ΠΟΙΟΤΗΤΑ ΖΩΗΣ ΣΤΟ ΣΥΝΔΙΚΑΛΙΣΜΟ.
24. ΟΤΑΝ ΤΑΞΙΔΕΥΕΤΕ ΣΚΕΦΤΕΙΤΕ ΟΤΙ...
26. ΟΙ ΔΡΟΜΟΙ ΤΡΕΧΟΥΝ ΧΙΑΣΤΙ
28. Το ΔΑΣΟΣ ΕΙΝΑΙ !! ΚΑΙ ΔΕΝ ΥΠΑΡΧΕΙ ΠΙΑ.
30. ΝΑΡΚΩΤΙΚΑ.
31. "ΔΕΝ ΜΠΟΡΟΥΜΕ ΝΑ ΠΑΜΕ ΠΡΟΣ ΤΑ ΠΙΣΩ."
34. ΑΠΟ ΤΟΝ ΚΑΛΑΜΑ ΤΗΣ ΘΕΣΠΡΕΤΙΑΣ ΣΤΟΝ ΚΡΑΥΣΙΔΩΝΑ ΤΗΣ ΜΑΓΝΗΣΙΑΣ.
35. Η ΜΟΛΥΝΣΗ ΤΟΥ ΠΑΓΑΣΗΤΙΚΟΥ.

## ΣΥΝΕΡΓΑΣΤΗΚΑΝ :

ΒΕΡΑ ΒΑΣΑΡΔΑΝΗ  
ΒΑΓΓΕΛΗΣ ΓΑΛΑΝΟΠΟΥΛΟΣ  
ΜΑΝΩΛΗΣ ΓΕΑΓΚΑΚΗΣ  
ΧΡΗΣΤΟΣ ΕΥΑΓΓΕΛΟΠΟΥΛΟΣ  
ΚΑΤΕΡΙΝΑ ΚΕΦΟΥ  
ΠΕΡΙΚΛΗΣ ΚΟΝΤΟΝΙΝΑΣ  
ΚΩΣΤΑΣ ΜΑΥΡΟΜΑΤΙΑΝΟΣ  
ΤΑΚΗΣ ΠΟΥΡΣΑΝΙΔΗΣ  
ΔΗΜΟΣ ΠΡΙΝΤΖΙΠΑΣ  
ΠΑΝΤΕΛΗΣ ΣΚΑΦΙΔΑΣ  
ΜΑΡΙΑ ΤΕΧΝΟΠΟΥΛΟΥ  
ΚΛΕΙΤΑ ΤΣΟΥΚΑΛΑ  
ΓΙΑΝΝΗΣ ΦΑΡΜΑΚΙΔΗΣ

# ΕΚΛΟΓΕΣ ; ΔΕΝ ΘΑ ΠΑΡΩ....

ΜΠΗΚΑΜΕ ΚΑΙ ΤΥΠΙΚΑ ΣΤΗΝ ΠΡΟΕΚΛΟΓΙΚΗ ΠΕΡΙΟΔΟ, ΑΝ ΚΑΙ ΟΥΣΙΑΣΤΙΚΑ ΔΕΙΧΕΤΕ ΕΧΟΥΜΕ ΠΟΤΕ ΒΓΗ ΑΠΟ ΑΥΤΗ ΤΑ ΤΕΛΕΥΤΑΙΑ 15 ΧΡΟΝΙΑ. ΟΙ ΚΟΜΜΑΤΙΚΟΙ ΜΗΧΑΝΙΣΜΟΙ Κ' ΤΑ ΠΑΡΕΛΚΟΜΕΝΑ ΤΟΥΣ, ΟΙ "ΜΑΖΙΚΟΙ" ΦΟΡΕΙΣ ΠΟΥ ΕΛΕΓΧΟΥΝ, ΔΟΥΛΕΥΟΥΝ ΝΥΧΤΑ-ΜΕΡΑ Σ' ΕΝΑ ΑΓΡΙΟ Κ' ΑΝΕΛΕΗΤΟ ΚΥΝΗΓΗΤΟ ΨΗΦΩΝ. ΤΟ ΣΚΗΝΙΣΤΕΟ ΜΟΝΙΜΑ ΣΤΗΜΕΝΟ ΚΑΙ ΤΟ ΣΕΝΑΡΙΟ ΣΧΕΔΟΝ ΙΔΙΟ. ΚΑΙ ΛΕΜΕ ΣΧΕΔΟΝ ΓΙΑΤΙ Σ' ΑΥΤΕΣ ΤΙΣ ΕΚΛΟΓΕΣ ΘΑ ΕΜΦΑΝΙΣΤΕΙ ΓΙΑ ΠΡΩΤΗ ΦΟΡΑ ΠΡΑΣΙΝΟ ΚΟΜΜΑ, ΟΠΡΕΣ ΑΙΦΝΙΔΙΣ ΜΑΘΑΜΕ ΤΟ ΚΑΛΟ ΚΑΙΡΙ ΜΕΣΣ... ΤΟΤΙΚΩΝ ΕΦΗΜΕΡΙΔΩΝ. ΟΙ ΕΚΛΟΓΕΣ ΛΟΙΠΟΝ ΑΥΤΕΣ ΕΧΟΥΝ ΑΠ' ΑΥΤΗ ΤΗΝ ΑΠΟΨΗ ΖΕΧΕΡΙΣΤΟ ΕΝΔΙΑΦΕΡΟΝ ΓΙΑ ΜΑΣ.

ΕΧΟΥΜΕ ΕΚΘΕΣΕΙ ΤΗΝ ΑΠΟΨΗ ΜΑΣ ΓΙΑ ΤΙΣ ΕΚΛΟΓΕΣ. ΕΙΝΑΙ ΕΝΑΣ ΘΕΣΜΟΣ ΠΟΥ ΚΑΤΑ ΤΗΝ ΑΠΟΨΗ ΜΑΣ ΑΝΤΙΤΙΘΕΤΑΙ ΣΤΗΝ ΑΥΤΕΝΕΡΓΕΙΑ ΤΟΥ ΠΟΛΙΤΗ, ΘΕΜΕΛΙΣΤΗ ΑΡΧΗ ΤΗΣ ΟΙΚΟΛΟΓΙΑΣ. ΤΟ "ΕΓΧΕΙΡΗΜΑ" ΛΟΙΠΟΝ ΤΟΥ ΠΡΑΣΙΝΟΥ ΑΥΤΟΥ ΚΟΜΜΑΤΟΣ, ΠΟΥ ΤΕΛΙΚΑ ΟΝΟΜΑΣΤΗΚΕ "ΟΙΚΟΛΟΓΙΚΗ ΚΑΙ ΕΝΑΛΛΑΚΤΙΚΗ ΕΝΣΤΗ ΠΟΛΙΤΩΝ" ΘΕΤΗ ΣΕ ΑΜΦΙΣΒΗΤΗΣΗ ΑΥΤΗ ΤΗΝ ΑΡΧΗ Κ' ΣΕ ΚΙΝΔΥΝΟ ΤΙΣ ΠΡΟΟΠΤΙΚΕΣ ΑΝΑΠΤΥΞΗΣ ΚΙΝΗΜΑΤΙΚΗΣ ΔΙΑΔΙΚΑΣΙΑΣ ΣΤΟ ΧΡΟΣ ΤΗΣ ΟΙΚΟΛΟΓΙΑΣ. ΣΥΜΠΙΠΤΕΙ ΜΑΛΙΣΤΑ ΧΡΟΝΙΚΑ ΜΕ ΓΕΓΩΝΟΤΑ ΟΠΡΕΣ ΑΥΤΟ ΤΗΣ ΕΞΕΤΕΡΣΗΣ ΣΤΗ ΘΕΣΠΡΕΤΙΑΣ ΤΟΥ ΚΡΑΥΣΙΔΩΝΑ, ΤΟΥ ΠΤΕΛΕΟΥ (ΣΙΧΟΥΣΤΡΟΦΕΙΑ) ΑΛΛΑ ΚΑΙ ΜΕ ΤΗΝ ΠΡΟΣΠΑΘΕΙΑ ΓΙΑ ΤΗ ΔΗΜΙΟΥΡΓΙΑ ΟΜΟΣΠΟΝΔΙΑΣ ΟΙΚΟΛΟΓΙΚΩΝ ΚΑΙ ΕΝΑΛΛΑΚΤΙΚΩΝ ΚΙΝΗΣΕΩΝ - ΑΤΟΜΩΝ Κ' ΠΕΡΙΟΔΙΩΝ.

ΣΤΗΝ ΠΡΟΣΠΑΘΕΙΑ ΓΙΑ ΤΗΝ ΟΜΟΣΠΟΝΔΙΑ ΠΗΡΑΜΕ ΕΝΕΡΓΟ ΜΕΡΟΣ ΜΕΧΡΙ ΤΟ ΤΕΛΕΥΤΑΙΟ ΔΙΗΜΕΡΟ ΤΗΣ ΘΕΣΣΑΛΟΝΙΚΗΣ. ΑΠΟΧΩΡΗΣΑΜΕ ΓΙΑΤΙ:

- ΔΙΑΠΙΣΤΕΣΑΜΕ ΟΤΙ ΑΤΟΜΑ ΠΟΥ ΣΥΜΜΕΤΕΧΟΥΝ ΣΤΗ ΔΙΑΔΙΚΑΣΙΑ ΓΙΑ ΤΗΝ ΟΜΟΣΠΟΝΔΙΑ ΣΥΜΜΕΤΕΧΟΥΝ Κ' ΣΤΟ ΠΡΑΣΙΝΟ ΚΟΜΜΑ. ΚΑΤΗΓΟΡΟΥΝ ΕΤΣΙ ΤΗ ΘΕΣΗ ΤΗΣ ΕΠΥΧΕΡΟΥΜΕΝΗΣ ΟΜΟΣΠΟΝΔΙΑΣ ΣΤΟ ΘΕΜΑ ΤΩΝ ΕΚΛΟΓΩΝ.
- Η ΒΙΑΣΥΝΗ Κ' Η ΠΡΟΧΕΙΡΟΤΗΤΑ ΤΩΝ ΠΡΟΓΡΑΜΜΑΤΙΣΜΕΝΩΝ ΔΙΗΜΕΡΩΝ ΣΥΝΑΝΤΗΣΕΩΝ ΣΤΑ ΠΛΑΙΣΙΑ ΤΗΣ ΟΜΟΣΠΟΝΔΙΑΣ ΚΑΘΩΣ ΚΑΙ ΤΟ ΣΧΕΤΙΚΟ ΧΡΟΝΟΔΙΑΓΡΑΜΜΑ ΓΙΑ ΤΗΝ ΠΡΑΓΜΑΤΟΠΟΙΗΣΗ ΤΗΣ ΠΟΥ ΚΑΤΑ... ΣΥΜΠΤΕΣΗ ΛΗΓΕΙ ΠΡΙΝ ΤΙΣ ΕΚΛΟΓΕΣ ΤΟΥ ΙΟΥΝΗ, ΜΑΣ ΕΠΕΙΣΕ ΟΤΙ Η ΟΜΟΣΠΟΝΔΙΑ ΠΡΟΚΕΤΑΙ ΝΑ ΜΠΕΙ ΚΑΙ ΑΥΤΗ ΣΕ ΕΚΛΟΓΙΚΗ ΤΡΟΧΙΑ ΠΑΡΑΛΛΗΛΑ ΜΕ ΤΟ ΠΡΑΣΙΝΟ ΚΟΜΜΑ.

ΑΥΤΑΠΟΚΡΙΘΗΚΑΜΕ ΠΕΡΕΥ ΣΤΟ ΚΑΛΕΣΜΑ ΤΗΣ ΟΙΚΟΛΟΓΙΚΗΣ ΚΙΝΗΣΗΣ ΘΕΣΣΑΛΟΝΙΚΗΣ ΓΙΑ ΙΔΡΥΣΗ ΟΜΟΣΠΟΝΔΙΑΣ. ΤΟΤΕ ΤΟΝΙΣΑΜΕ ΠΩΣ Ο ΧΡΟΣ ΠΡΩΤΙΣΤΑ, ΕΧΕΙ ΑΝΑΓΚΗ ΓΝΩΡΙΜΙΑΣ Κ' ΣΥΝΕΡΓΑΣΙΑΣ ΤΟΥ ΘΑ ΜΠΟΡΟΥΣΕ ΝΑ ΚΑΤΑΛΗΞΕΙ ΚΑΙ ΣΕ ΟΜΟΣΠΟΝΔΙΑ ΜΕ ΜΙΑ ΠΡΟΫΠΟΘΕΣΗ: ΤΗΝ ΕΙΛΙΠΡΙΝΗ ΑΝΑΜΕΣΑ ΜΑΣ ΣΥΣΧΗ. ΑΥΤΗ ΡΑΓΙΣΕ ΗΔΗ. ΘΑ ΜΕΙΝΟΥΜΕ ΕΞΩ ΑΠΟ ΤΟ ΕΚΛΟΓΙΣΤΙΚΟ ΠΝΕΥΜΑ ΠΟΥ ΧΑΡΑΚΤΗΡΙΖΕΙ ΤΗΝ ΠΟΡΕΙΑ ΓΙΑ ΤΗΝ ΟΜΟΣΠΟΝΔΙΑ ΚΑΙ ΘΑ ΠΡΟΣΠΑΘΕΙΟΥΜΕ ΝΑ ΠΡΟΧΩΡΗΣΟΥΜΕ ΤΗ ΣΥΝΕΡΓΑΣΙΑ ΜΕ ΟΛΟΥΣ ΣΕ ΕΠΙ ΜΕΡΟΥΣ ΖΗΤΗΜΑΤΑ ΜΕ ΤΟΤΙΚΗ, ΕΘΝΙΚΗ ΚΑΙ ΠΑΓΚΟΣΜΙΑ ΣΗΜΑΣΙΑ.



«Ο ΠΟΛΕΜΟΣ ΕΙΝΑΙ ΕΓΚΛΗΜΑ ΚΑΤΑ ΤΗΣ  
ΑΝΘΡΩΠΟΤΗΤΑΣ. ΓΙ' ΑΥΤΟ ΕΙΜΑΙ ΑΠΟΦΑΣΙΣΜΕΝΟΣ  
ΠΟΤΕ ΝΑ ΜΗΝ ΥΠΟΣΤΗΡΙΞΩ ΚΑΝΕΝΟΣ ΕΙΔΟΥΣ ΠΟΛΕΜΟ  
ΚΑΙ ΝΑ ΑΓΩΝΙΣΤΩ ΓΙΑ ΝΑ ΕΞΑΛΕΙΦΘΟΥΝ ΟΛΕΣ ΟΙ  
ΑΙΤΙΕΣ ΠΟΥ ΤΟΝ ΠΡΟΚΑΛΟΥΝ.»

ΑΥΤΗ ΕΙΝΑΙ Η ΒΑΣΙΚΗ ΑΡΧΗ ΤΗΣ ΟΡΓΑΝΩΣΗΣ  
WAR RESISTERS INTERNATIONAL (W. R. I.)

ΤΗΣ ΑΡΧΑΙΟΤΕΡΗΣ ΔΙΕΘΝΟΥΣ ΕΙΡΗΝΙΣΤΙΚΗΣ ΟΡΓΑΝΩΣΗΣ. ΙΔΡΥΘΗΚΕ  
ΠΡΙΝ ΑΠΟ 68 ΧΡΟΝΙΑ, ΤΟ 1921, ΓΕΝΝΗΜΑ ΤΗΣ ΦΡΙΚΗΣ ΤΟΥ Α' ΠΑΓΚΟΣΜΙΟΥ ΠΟ-  
ΛΕΜΟΥ, ΚΑΙ ΕΧΕΙ ΕΔΡΑ ΤΗΣ ΤΟ ΛΟΝΔΙΝΟ. ΣΗΜΕΡΑ Η W. R. I. ΑΠΟΤΕΛΕΙ ΕΝΑ  
ΔΙΚΤΥΟ ΕΙΡΗΝΙΣΤΩΝ Σ' ΟΛΟ ΤΟΝ ΚΟΣΜΟ ΚΑΙ ΕΧΕΙ ΟΡΓΑΝΩΣΕΙΣ-ΜΕΛΗ ΑΠΟ 20  
ΧΩΡΕΣ. ΟΙ ΔΙΑΦΟΡΕΤΙΚΕΣ ΠΑΡΑΔΟΣΕΙΣ ΚΑΙ ΤΑ ΔΙΑΦΟΡΕΤΙΚΑ ΠΡΟΒΛΗΜΑΤΑ ΔΙΑΜΟΡ-  
ΦΟΝΟΥΝ ΜΙΑ ΜΕΓΑΛΗ ΠΟΙΚΙΛΙΑ ΙΔΕΩΝ ΚΑΙ ΤΡΟΠΩΝ ΔΟΥΛΕΙΑΣ. ΓΙΑ ΤΗΝ ΕΠΙΚΟΙ-  
ΝΩΝΙΑ ΜΕΤΑΞΥ ΤΩΝ ΜΕΛΩΝ (ΚΑΙ ΟΧΙ ΜΟΝΟ ΤΩΝ ΜΕΛΩΝ...) ΚΑΙ ΤΗΝ ΑΝΤΑΛΛΑΓΗ  
ΕΜΠΕΙΡΙΩΝ ΚΑΙ ΑΠΟΦΕΩΝ ΟΡΓΑΝΩΜΕΤΑΙ ΚΑΘΕ ΤΡΙΑ ΧΡΟΝΙΑ ΤΟ ΔΙΕΘΝΕΣ ΣΥΜΕΔΡΙΟ  
ΤΗΣ ΟΡΓΑΝΩΣΗΣ, ΣΕ ΔΙΑΦΟΡΕΤΙΚΗ ΧΩΡΑ ΚΑΘΕ ΦΟΡΑ. ΕΚΕΙ ΕΚΛΕΓΕΤΑΙ ΚΑΙ Ο ΠΡΩ-  
ΕΔΡΟΣ ΚΑΙ ΤΟ ΙΣΜΕΛΕΣ ΣΥΜΒΟΥΛΙΟ ΓΙΑ ΤΗΝ ΕΠΟΜΕΝΗ ΤΡΙΕΤΙΑ.

Η ΑΝΤΙΡΡΗΣΗ ΣΥΝΕΙΔΗΣΗΣ ΥΠΗΡΞΕ ΑΝΕΚΑΘΕΝ ΕΝΑ ΑΠΟ ΤΑ ΚΥΡΙΑ ΑΝΤΙΚΕΙΜΕΝΑ  
ΤΗΣ W. R. I. ΓΙ' ΑΥΤΟ ΚΑΙ ΥΠΟΣΤΗΡΙΖΕΙ ΕΝΕΡΓΑ ΤΟΥΣ ΕΛΛΗΝΕΣ ΑΝΤΙΡΡΗΣΕΙΣ,  
ΟΠΩΣ ΚΑΙ ΤΟΥΣ ΝΟΤΙΟΑΦΡΙΚΑΝΟΥΣ ΚΑΙ ΤΟΥΣ ΓΙΟΥΓΚΟΣΛΑΒΟΥΣ.

ΣΤΙΣ Η.Π.Α., ΟΠΟΥ ΔΕΝ ΥΠΑΡΧΕΙ ΥΠΟΧΡΕΩΤΙΚΗ ΣΤΡΑΤΙΩΤΙΚΗ  
ΘΗΤΕΙΑ, Η ΔΡΑΣΗ ΤΗΣ ΕΠΙΚΕΝΤΡΩΝΕΤΑΙ ΣΤΟ ΚΙΝΗΜΑ  
ΓΙΑ ΤΗ ΜΗ-ΚΑΤΑΒΟΛΗ ΑΠΟ ΤΟΥΣ ΠΟΛΙΤΕΣ ΣΤΟ  
ΚΡΑΤΟΣ ΤΩΝ ΦΟΡΩΝ ΓΙΑ ΠΟΛΕΜΙΚΟΥΣ ΕΚΟΠΟΥΣ.

ΣΤΗΝ ΑΥΣΤΡΑΛΙΑ ΣΤΙΣ ΚΙΝΗΤΟΠΟΙΗΣΕΙΣ ΓΙΑ ΑΠΟΠΥΡΗ-  
ΝΙΚΟΠΟΙΗΜΕΝΟ ΕΙΡΗΝΙΚΟ.

ΣΤΗΝ ΚΕΝΤΡΙΚΗ ΚΑΙ ΝΟΤΙΑ ΑΜΕΡΙΚΗ Η ΠΡΟΣΠΑΘΕΙΑ  
ΓΙΝΕΤΑΙ ΠΡΟΣ ΤΗΝ ΚΑΤΕΥΘΥΝΣΗ ΤΗΣ ΕΞΕΥΡΕΣΗΣ  
ΜΗ-ΒΙΑΙΩΝ ΛΥΣΕΩΝ ΣΤΑ ΕΠΕΙΓΟΝΤΑ ΠΡΟΒΛΗΜΑΤΑ ΤΗΣ ΠΕΡΙΟΧΗΣ  
(Π.Χ. ΜΗ-ΒΙΑΙΗ ΑΝΑΤΡΟΠΗ ΤΩΝ ΔΙΚΤΑΤΟΡΙΩΝ).

ΣΤΗΝ ΙΝΔΙΑ Η W. R. I., ΣΥΜΦΩΝΑ ΜΕ ΤΗΝ ΠΑΡΑΔΟΣΗ ΤΟΥ ΓΚΑΝΤΙ, ΠΟΥ  
ΕΙΝΑΙ ΠΟΛΥ ΣΟΝΤΑΝΗ ΜΕΣΑ ΣΤΗΝ ΟΡΓΑΝΩΣΗ, ΕΡΓΑΖΕΤΑΙ ΠΑΝΩ ΣΤΟ ΧΡΟΝΙΟ  
ΠΡΟΒΛΗΜΑ ΤΩΝ ΣΥΓΚΡΟΥΣΕΩΝ ΜΕΤΑΞΥ ΤΩΝ ΔΙΑΦΟΡΩΝ ΕΘΝΟΤΗΤΩΝ, Π.Χ.  
ΤΩΝ ΧΙΝΤΟΥ ΚΑΙ ΤΩΝ ΣΙΧ.

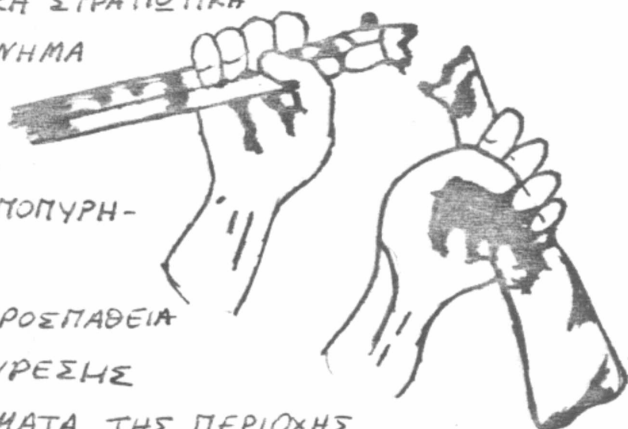



WRI XIX TRIENNIAL  
MARIEHAMN, ÅLAND  
18.-22.6.1988



ΤΟ 19ο ΤΡΙΕΤΕΣ ΣΥΝΕΔΡΙΟ ΤΗΣ WAR RESISTERS  
INTERNATIONAL ΕΓΙΝΕ ΣΤΑ ΝΗΣΙΑ ÖLAND (ÅLAND) ΤΗΣ  
ΦΙΝΛΑΝΔΙΑΣ, ΖΩΝΗ ΑΥΤΟΝΟΜΗ ΚΑΙ ΑΠΟΣΤΡΑΤΙΣΤΙΚΟΠΟΙΗΜΕΝΗ,  
ΤΟΝ ΙΟΥΝΙΟ ΤΟΥ ΠΕΡΑΣΜΕΝΟΥ ΧΡΟΝΟΥ, ΜΕ ΘΕΜΑ-ΑΞΟΝΑ :

“ Η ΔΥΝΑΜΗ ΤΟΥ ΛΑΟΥ : ΝΑ ΑΛΛΑΞΟΥΜΕ ΤΟΝ ΚΟΣΜΟ  
Χ Ω Ρ Ι Σ Ο Π Λ Α ”

ΚΑΙ ΕΠΙΜΕΡΟΥΣ ΘΕΜΑΤΙΚΕΣ ΕΝΟΤΗΤΕΣ :

- ΟΡΓΑΝΩΣΗ ΤΗΣ ΜΗ ΒΙΑΙΗΣ ΑΝΤΙΣΤΑΣΗΣ
  - ΑΠΟΣΤΡΑΤΙΣΤΙΚΟΠΟΙΗΣΗ
  - ΧΤΙΖΟΝΤΑΣ ΜΙΑ ΚΟΙΝΩΝΙΑ ΠΟΛΙΤΩΝ
  - ΧΤΙΖΟΝΤΑΣ ΕΝΑ ΔΙΑ-ΕΘΝΙΚΟ ΚΙΝΗΜΑ ΕΙΡΗΝΗΣ / ΤΟ ΕΙΡΗΝΙΣΤΙΚΟ  
ΚΙΝΗΜΑ ΩΣ ΚΙΝΗΜΑ ΕΙΡΗΝΗΣ ΑΠΛΩΜΕΝΟ ΣΕ ΟΛΟΥΣ ΤΟΥΣ ΤΟΜΕΙΣ ΖΩΗΣ.
- ΟΙ ΟΜΙΛΙΕΣ ΓΙΝΟΝΤΑΝ ΣΕ ΣΥΓΚΕΝΤΡΩΣΕΙΣ ΟΡΘΟΜΕΛΕΙΑΣ ΣΤΗΝ ΑΙΘΟΥΣΑ ΤΟΥ  
ΚΟΙΝΟΒΟΥΛΙΟΥ ΤΟΥ ΝΗΣΙΟΥ ΚΑΙ ΑΚΟΥΓΟΝΤΑΝ ΤΑΥΤΟΧΡΟΝΑ ΣΕ ΤΕΤΡΑΓΛΩΣΣΕΣ  
ΜΕΤΑΦΡΑΣΕΙΣ.

ΠΑΡΑΛΛΗΛΑ ΛΕΙΤΟΥΡΓΟΥΣΑΝ ΟΛΙΓΟΜΕΛΕΙΣ ΟΜΑΔΕΣ ΕΠΙΛΟΓΗΣ, ΜΕ ΣΤΑΘΕΡΑ  
ΑΤΟΜΑ, ΟΠΟΥ ΣΥΖΗΤΙΟΤΑΝ ΠΟΛΥΠΛΕΥΡΑ ΚΑΙ ΣΕ ΒΑΘΟΣ ΚΑΠΟΙΟ ΕΙΔΙΚΟ ΘΕΜΑ,  
ΣΕ ΜΙΑ ΣΕΙΡΑ 3-4 ΣΥΝΑΝΤΗΣΕΩΝ ΤΗΣ ΟΜΑΔΑΣ. ΑΚΟΜΗ ΟΡΓΑΝΩΝΟΝΤΑΝ  
ΕΡΓΑΣΤΗΡΙΑ. (WORKSHOPS), ΚΑΘΕ ΜΕΡΑ ΔΙΑΦΟΡΕΤΙΚΑ, ΜΕ ΣΤΟΧΟ ΤΗΝ ΑΝΤΑΛ-  
ΛΑΓΗ ΠΛΗΡΟΦΟΡΙΩΝ ΚΑΙ ΕΜΠΕΙΡΙΩΝ ΠΑΝΩ ΣΕ ΔΙΑΦΟΡΑ ΘΕΜΑΤΑ. ΥΠΗΡΧΕ  
ΜΕΓΑΛΗ ΔΥΝΑΤΟΤΗΤΑ ΑΥΤΕΝΕΡΓΕΙΑΣ ΚΑΙ ΣΥΜΜΕΤΟΧΗΣ ΣΤΟ ΠΡΟΓΡΑΜΜΑ.  
ΚΑΘΕ ΜΕΡΑ ΚΥΚΛΟΦΟΡΟΥΣΕ ΕΦΗΜΕΡΙΔΑ ΜΕ ΤΑ ΝΕΑ ΤΟΥ ΣΥΝΕΔΡΙΟΥ.

Η ΟΡΓΑΝΩΤΙΚΗ ΟΜΑΔΑ ΔΟΥΛΕΥΕ ΣΚΛΗΡΑ ΓΙΑ ΜΗΝΕΣ ΚΑΙ ΕΙΧΕ ΑΦΟΓΟ  
ΑΠΟΤΕΛΕΣΜΑ.

ΠΕΡΑΣΜΑ

ΣΤΗΝ

ΟΥΤΟΠΙΑ

ΕΧΟΥΝ ΠΕΡΑΣΕΙ ΜΗΝΕΣ ΑΠΟ ΤΟΤΕ... ΠΑΡΑ ΤΟΥΤΟ, ΘΑ ΔΙΑΚΙΝΔΥΝΕ-  
ΨΟ ΤΟ ΕΓΧΕΙΡΗΜΑ ΝΑ ΜΕΤΑΔΩΣΩ ΚΑΤΙ ΑΠΟ ΤΗΝ ΑΝΑΜΝΗΣΗ ΜΟΥ \* ΙΣΩΣ ΚΑΙ  
ΚΑΤΙ ΑΠΟ ΤΗΝ ΕΜΠΕΙΡΙΑ ΜΟΥ... ΑΝ ΣΤΑΘΩ ΙΚΑΝΗ...

ΗΤΑΝ ΤΟΝ ΙΟΥΝΙΟ ΤΟΥ '88...

ΜΙΝΟ ΓΙΑ ΤΟ 19ο ΤΡΙΕΤΕΣ ΣΥΝΕΔΡΙΟ ΤΗΣ WAR RESISTERS  
INTERNATIONAL (W. R. I.), ΤΗΣ ΑΝΤΙΠΟΛΕΜΙΚΗΣ ΔΙΕΘΝΟΥΣ...

ΤΟΠΟΣ: ΤΑ ΦΙΝΛΑΝΔΙΚΑ ΝΗΣΙΑ ÅLAND, ΑΝΑΜΕΣΑ ΣΤΗ ΣΟΥΗ-  
ΔΙΑ ΚΑΙ ΤΗ ΦΙΝΛΑΝΔΙΑ, ΣΤΟ ΑΡΧΙΠΕΛΑΓΟΣ. ΖΩΝΗ ΑΠΟΣΤΡΑΤΙΣΤΙΚΟΠΟΙΗΜΕ-  
ΝΗ. ΤΑ ÆΛΑΝΤ, ΚΑΙ Η ΠΡΟΤΕΥΟΥΣΑ ΤΟΥΣ ΤΟ ΜΑΡΙΕΧΑΜΝ. ΕΝΑ ΕΙΔΟΣ ΕΠΙ-  
ΓΕΙΟΥ ΠΑΡΑΔΕΙΣΟΥ. ΠΟΛΥ ΓΝΗΣΙΟΤΕΡΟΥ ΑΠ' ΑΥΤΟΝ ΠΟΥ ΒΡΙΣΚΕΙ ΚΑΝΕΙΣ ΣΤΑ  
ΕΞΩΤΙΚΑ ΝΗΣΙΑ ΤΟΥ ΕΙΡΗΝΙΚΟΥ. ΕΔΩ ΔΕΝ ΥΠΑΡΧΟΥΝ ΗΘΙΚΑ ΕΞΑΘΛΙΟΜΕΝΟΙ ΙΘΑ-  
ΓΕΝΕΙΣ, ΠΕΙΘΗΜΙΟΙ ΥΠΗΡΕΤΕΣ ΤΟΥ ΚΑΘΕ ΤΟΥΡΙΣΤΑ, ΘΕΡΑΠΟΝΤΕΣ ΤΩΝ ΚΑΤΑΝΑ-  
ΛΩΤΙΚΩΝ ΤΟΥ ΣΥΜΠΛΕΓΜΑΤΩΝ. ΕΔΩ ΥΠΑΡΧΕΙ ΣΕΒΑΣΜΟΣ, ΕΞΥΠΗΡΕΤΙΚΟΤΗΤΑ, ΕΥ-  
ΓΕΝΕΙΑ ΚΑΙ ΧΑΜΟΓΕΛΟ, ΜΟΡΦΩΣΗ, ΙΣΟΤΗΤΑ ΚΑΙ ΑΣΦΑΛΕΙΑ. ΗΡΕΜΙΑ. ΤΟ ΝΙΩ-  
ΘΕΙΣ ΣΤΗΝ ΑΤΜΟΣΦΑΙΡΑ. ΜΕΣΑ ΣΕ ΜΙΑ ΠΑΝΕΜΟΡΦΗ ΦΥΣΗ, ΠΟΥ ΕΓΩ ΤΗ ΓΝΩ-  
ΡΙΣΑ ΛΟΥΣΜΕΝΗ ΣΤΟ ΑΒΑΣΙΛΕΥΤΟ ΦΩΣ ΤΟΥ ΒΟΡΙΝΟΥ ΜΕΣΟΚΑΛΟΚΑΙΡΟΥ...

ΑΝΘΡΩΠΟΙ ΚΑΙ ΙΔΕΕΣ - ΟΙ ΑΛΛΟΙ Κ' ΕΓΩ: ΞΕΡΕΘΗΚΑ ΕΚΕΙ  
ΓΙΑ ΝΑ ΣΥΜΜΕΤΑΣΧΩ ΑΠ' ΤΗ ΜΕΡΙΑ ΤΗΣ ΕΛΛΑΔΑΣ ΣΤΗΝ ΠΑΓΚΟΣΜΙΑ  
ΑΝΤΙΠΟΛΕΜΙΚΗ ΣΥΝΑΝΤΗΣΗ. ΕΦΤΑΣΑ ΜΟΝΗ. ΜΕ ΚΑΡΙΟΙΕΣ ΡΕΥΣΤΕΣ Ι-  
ΔΕΕΣ ΣΤΟ ΚΕΦΑΛΙ ΜΟΥ, ΠΟΥ ΕΙΧΑΝ ΑΡΧΙΣΕΙ ΕΔΩ ΚΑΙ ΚΑΙΡΟ ΝΑ ΜΕΤΑΛΛΑΣ-  
ΣΟΝΤΑΙ ΣΕ ΑΜΦΙΣΒΗΤΗΣΕΙΣ ΤΩΝ "ΙΕΡΩΝ ΚΑΙ ΤΩΝ ΟΣΙΩΝ", ΜΕ ΤΑ ΟΠΟΙΑ ΕΙΧΑ  
ΓΑΛΟΥΧΗΘΕΙ ΩΣ ΓΝΗΣΙΑ ΕΛΛΗΝΟΜΟΥΛΑ. ΣΚΕΦΕΙΣ ΓΙΑ ΤΟ ΡΟΛΟ ΚΑΙ ΤΗ ΧΡΗΣΙ-  
ΜΟΤΗΤΑ ΤΟΥ ΣΤΡΑΤΟΥ ΚΑΙ ΤΗΝ ΟΥΣΙΑ ΤΗΣ ΑΝΤΙΡΡΗΣΗΣ ΣΥΝΕΙΔΗΣΗΣ, ΓΙΑ ΤΗ  
ΧΡΗΣΙΜΟΤΗΤΑ ΤΩΝ ΣΥΝΟΡΩΝ ΚΑΙ ΤΗΣ ΘΥΣΙΑΣ ΓΙΑ ΤΗΝ ΥΠΕΡΑΣΤΙΣΗ ΤΟΥΣ,  
ΓΙΑ ΤΟΝ ΠΑΤΡΙΣΤΙΣΜΟ, ΓΙΑ ΤΗΝ ΕΞΟΥΣΙΑ ΚΑΙ ΤΗ ΒΙΑ ΠΟΥ ΔΙΑΣΤΡΕΦΟΥΝ ΤΗ  
ΖΩΗ ΜΑΣ. ΓΙΑ ΤΟΝ ΥΒΡΙΣΤΙΚΟ, ΧΩΡΙΣ ΠΡΟΗΓΟΥΜΕΝΟ ΒΙΑ-ΣΜΟ ΤΗΣ ΦΥΣΗΣ  
ΑΠΟ ΚΑΠΙΤΑΛΙΣΤΕΣ ΚΑΙ ΚΟΜΜΟΥΝΙΣΤΕΣ, ΓΙΑ ΤΟΝ ΚΑΘΗΜΕΡΙΝΟ  
ΒΙΑ-ΣΜΟ ΤΗΣ ΓΥΝΑΙΚΑΣ ΑΠΟ ΤΟΝ ΑΝΤΡΑ, ΤΟΥ ΑΝΤΡΑ ΑΠΟ ΤΟΝ ΙΣΧΥ-  
ΡΟΤΕΡΟ ΑΝΤΡΑ, ΤΟΥ ΠΑΙΔΙΟΥ ΑΠΟ ΤΗΝ ΚΟΙΝΩΝΙΑ, ΩΣΤΕ ΝΑ ΔΙΑΜΟΡ-  
ΦΩΘΕΙ Σ' ΕΝΑ ΜΕΛΛΟΝΤΙΚΟ ΘΥΤΗ Ή ΘΥΜΑ, ΓΙΑ ΤΟ ΒΙΑ-ΣΜΟ ΤΗΣ ΑΝΘΡΩ-  
ΠΙΑΣ ΜΑΣ ΑΠΟ ΤΗΝ ΤΕΧΝΟΛΟΓΙΚΗ "ΑΝΑΠΤΥΞΗ", ΠΟΥ ΚΑΛΙΕΡΓΟΥΜΕ ΜΕ  
ΔΕΟΣ ΤΕΛΕΤΟΥΡΓΙΚΟ, ΣΑΝ ΤΟΥ ΓΙΑΠΩΝΕΖΟΥ ΠΟΥ ΕΤΟΙΜΑΖΕΤΑΙ ΝΑ ΚΑ-  
ΝΕΙ ΧΑΡΑΚΙΡΙ... ΓΙΑ ΤΟΝ ΚΑΤΑΝΑΛΩΤΙΣΜΟ ΚΑΙ ΤΟ ΚΥΝΗΓΙ ΤΟΥ ΚΕΡ-  
ΔΟΥΣ ΠΟΥ ΕΧΟΥΝ ΥΠΟΚΑΤΑΣΤΗΣΕΙ ΤΟΝ ΕΡΩΤΑ... ΓΙΑ ΤΟΝ ΚΟΙΝΩ-  
ΝΙΚΟ ΟΛΟΚΛΗΡΩΤΙΣΜΟ, ΠΟΥ ΕΘΙΜΙΚΑ ΑΠΟΔΕΧΟΜΑΣΤΕ ΚΑΙ ΑΣΥΝΕΙΔΗ-  
ΤΑ ΕΠΑΥΞΑΝΟΥΜΕ... ΣΚΕΦΕΙΣ ΔΙΟΛΟΥ ΚΑΙΝΟΦΑΝΕΙΣ, ΠΡΟΒΛΗΜΑΤΙΣΜΟΙ

από. cm

Βέρα Βασοδάνη





ΔΙΟΛΟΥ ΠΡΟΤΟΤΥΠΟΙ, ΠΟΛΥ ΒΑΣΑΝΙΣΤΙΚΟΙ ΟΜΟΣ, ΟΤΑΝ ΕΙΝΑΙ ΕΠΙ-  
ΜΟΝΟΙ ΚΑΙ ΣΥ ΔΕΝ ΕΙΣΑΙ ΠΙΑ ΣΤΗΝ ΕΡΗΘΕΙΑ ΚΑΙ ΤΟ ΕΧΕΙΣ ΚΑΤΑ-  
ΛΑΒΕΙ ΓΙΑ ΤΑ ΚΑΛΑ ΟΤΙ ΤΟ ΜΥΑΛΟ ΣΟΥ ΔΕΝ ΠΡΟΚΕΙΤΑΙ ΠΟΤΕ "ΝΑ  
ΠΗΞΕΙ"... ΓΥΡΙΖΑΝ ΜΕΣΑ ΜΟΥ ΑΥΤΕΣ ΟΙ ΣΚΕΦΕΙΣ ΑΛΛΑ ΔΕΝ ΜΠΟ-  
ΡΟΥΣΑ ΝΑ ΤΙΣ ΣΤΕΡΕΩΣΩ, ΝΑ ΤΙΣ ΔΙΑΣΑΦΗΝΙΣΩ, ΝΑ ΤΙΣ ΜΕΤΑΤΡΕ-  
ΨΩ ΣΕ ΑΠΟΦΕΙΣ. ΜΟΥ ΕΛΕΙΜΑΝ ΟΙ ΖΩΝΤΑΝΟΙ ΑΝΘΡΩΠΟΙ, ΜΟΥ ΘΑ  
ΜΕ ΒΟΗΘΟΥΣΑΝ ΝΑ ΑΡΧΙΣΩ ΣΙΓΑ ΣΙΓΑ ΤΗΝ ΑΝΑΣΥΝΘΕΣΗ. ΟΧΙ ΑΛΛΑ ΒΙ-

ΒΛΙΑ, ΑΥΤΑ ΕΙΧΑΝ ΚΑΝΕΙ ΠΟΛΛΗ ΔΟΥΛΕΙΑ ΑΛΛΑ ΠΛΕΟΝ ΔΕΝ ΑΡΚΟΥΣΑΝ. ΖΩΝΤΑΝΟΙ ΑΝ-  
ΘΡΩΠΟΙ ΜΟΥ ΟΧΙ ΑΠΛΩΣ ΝΑ ΕΧΟΥΝ ΣΥΝΕΙΔΗΤΟΠΟΙΗΣΕΙ ΟΤΙ "ΚΑΠΟΥ ΥΠΑΡΧΕΙ ΛΑΘΟΣ",  
ΑΛΛΑ ΝΑ ΕΧΟΥΝ ΠΡΟΧΕΡΗΣΕΙ ΙΚΑΝΟΠΟΙΗΤΙΚΑ ΕΧΟΝΤΑΣ ΑΝΤΕΞΕΙ ΚΑΙ ΓΟΝΙΜΟΠΟΙΗΣΕΙ  
ΜΙΑ ΤΕΤΟΙΑ ΔΙΑΠΙΣΤΩΣΗ. ΜΟΥ ΕΛΕΙΜΑΝ ΟΔΥΝΗΡΑ. ΚΑΙ ΞΑΦΝΟΥ ΒΡΕΘΗΚΑ ΑΝΑΜΕΣΑ ΣΕ  
ΤΕΤΟΙΟΥΣ ΑΝΘΡΩΠΟΥΣ, ΠΟΥ ΕΙΧΑΝ ΦΤΑΣΕΙ ΣΤΟ ΟΛΑΝΤ ΑΠ' ΟΛΑ ΤΑ ΜΕΡΗ ΤΟΥ ΚΟΣΜΟΥ...  
ΤΟ ΚΑΤΑΛΑΒΑ ΑΜΕΣΩΣ ΔΙΑΙΣΘΗΤΙΚΑ ΟΤΙ ΓΙΑ ΠΕΝΤΕ ΜΕΡΕΣ ΘΑ ΖΟΥΣΑ ΣΕ ΜΙΑ "ΟΥ-  
ΤΟΠΙΑ", ΚΑΘΟΛΟΥ ΦΑΝΤΑΣΤΙΚΗ. ΤΥΡΟ ΜΟΥ ΚΙΝΟΥΝΤΑΝ ΑΝΤΡΕΣ ΚΑΙ ΓΥΝΑΙΚΕΣ ΑΡΤΙΜΕ-  
ΛΕΙΣ: ΜΕ ΚΕΦΑΛΙ, ΜΕ ΚΑΡΔΙΑ, ΜΕ ΚΟΡΜΙ, ΟΛΑ ΙΣΟΤΙΜΑ ΜΕΤΑΞΥ ΤΟΥΣ. ΑΛΗΘΕΙΑ, ΕΧΕ-  
ΤΕ ΣΚΕΦΤΕΙ ΠΟΤΕ ΟΤΙ ΟΙ ΠΕΡΙΣΣΟΤΕΡΟΙ ΑΠΟ ΜΑΣ ΕΙΜΑΣΤΕ ΣΥΝΗΘΩΣ Η ΚΟΜΜΕΝΕΣ  
ΚΕΦΑΛΕΣ Η ΑΚΕΦΑΛΑ ΚΟΡΜΙΑ Η ΚΡΥΑ ΟΝΤΑ ΧΩΡΙΣ ΨΥΧΗ Η ΑΠΛΩΣ ΠΑΡΟΡΜΗΤΙΚΟΙ;  
ΤΟΣΟ ΚΟΙΝΟ ΤΟ ΦΑΙΝΟΜΕΝΟ ΠΟΥ ΔΕΝ ΜΑΣ ΚΑΝΕΙ ΚΑΝ ΕΝΤΥΠΩΣΗ. ΑΛΛΑ Η ΔΙΑΦΟ-  
ΡΑ ΓΙΝΟΤΑΝ ΓΡΗΓΟΡΑ ΑΙΣΘΗΤΗ... ΗΤΑΝ ΑΝΘΡΩ-

ΠΟΙ ΠΟΥ ΕΙΧΑΝ ΑΠΟΡΡΙΨΕΙ ΤΗ ΒΙΑ ΩΣ ΠΡΑ-  
ΚΤΙΚΗ ΑΠΕΝΑΝΤΙ ΣΤΟΥΣ ΣΥΝΑΝΘΡΩΠΟΥΣ  
ΤΟΥΣ. ΗΤΑΝ ΟΛΟΙ ΟΠΑΔΟΙ ΤΗΣ "ΜΗ-  
ΒΙΑΣ" ΚΑΙ ΤΟΣΟ ΕΥΑΙΣΘΗΤΟΠΟΙΗΜΕ-  
ΝΟΙ, ΠΟΥ ΑΝΑΓΝΩΡΙΖΑΝ ΤΗ ΒΙΑ  
ΑΚΟΜΗ ΚΙ' ΟΠΟΥ ΕΙΝΑΙ ΑΡΙΣΤΟ-  
ΤΕΚΝΙΚΑ ΣΥΓΚΑΛΥΜΜΕΝΗ...

ΣΥΝΑΙΣΘΗΜΑΤΑ: ΕΜΕΙΝΑ  
ΓΩΗΤΕΥΜΕΝΗ ΚΑΙ ΕΚΠΛΗΚΤΗ...

ΑΝΑΜΕΣΑ ΣΕ 250 ΑΓΝΩΣΤΟΥΣ,  
ΑΛΛΟΓΛΩΣΣΟΥΣ ΑΝΘΡΩΠΟΥΣ, ΜΕ-  
ΣΑ ΣΕ ΜΙΑ ΚΑΝΟΝΙΚΗ ΒΑΒΕΛ, Ε-  
ΝΙΩΣΑ ΤΟΣΟ ΖΕΣΤΑ ΚΑΙ ΑΝΕΤΑ ΟΣΟ  
ΛΙΓΕΣ ΦΟΡΕΣ ΘΥΜΑΜΑΙ ΝΑ ΕΧΩ ΝΙΩΣΕΙ  
ΣΤΗ ΖΩΗ ΜΟΥ. ΚΑΙ ΜΙΑ ΑΥΤΟΠΕΠΟΙΩΣΗ,  
ΜΙΑ ΗΡΕΜΙΑ ΚΑΤΑ ΒΑΘΟΣ ΚΙ' ΟΧΙ ΚΑΤ'  
ΕΠΙΦΑΣΗ... ΕΙΧΑ ΜΠΕΙ Σ' ΕΝΑ ΚΥΚΛΩΜΑ  
ΘΕΤΙΚΩΝ ΣΥΝΑΙΣΘΗΜΑΤΩΝ, ΠΟΥ ΚΥΚΛΟΦΟΡΟΥΣΑΝ  
ΑΠΟ ΑΤΟΜΟ ΣΕ ΑΤΟΜΟ. ΚΑΙ ΤΟΤΕ ΒΕΒΑΙΩΘΗΚΑ ΟΤΙ  
ΟΙ ΑΝΘΡΩΠΟΙ, ΟΠΩΣ ΚΑΙ ΤΑ ΆΛΛΑ ΖΩΑ, ΓΙΝΟΝΤΑΙ ΕΠΙΘΕ-

ΡΕΥΣΤΟΤΗΤΑ:

Η ΑΙΣΘΗΣΗ ΟΤΙ ΤΟ ΣΩΜΑ ΔΕΝ  
ΠΕΡΙΟΡΙΖΕΤΑΙ ΠΙΑ ΑΠΟ ΤΟ ΔΕΡΜΑ ΚΑΙ  
ΑΠΛΩΝΕΤΑΙ ΜΕ ΤΗ ΘΕΡΜΟΤΗΤΑ ΤΟΥ ΠΡΟΣ  
ΤΟΥΣ ΆΛΛΟΥΣ. ΤΟ ΙΔΙΟ ΚΑΙ Η ΨΥΧΗ. ΤΟ  
ΑΓΓΙΓΜΑ ΤΟΤΕ ΓΙΝΕΤΑΙ ΑΠΛΟ ΚΑΙ ΣΗΜΑΝΤΙΚΟ.  
ΟΙ ΑΝΘΡΩΠΟΙ ΒΓΑΙΝΟΥΝ ΑΠΟ ΤΑ ΠΡΟΣΩΠΙΚΑ  
ΤΟΥΣ ΧΑΡΑΚΤΗΡΑΤΑ ΚΑΙ ΕΓΚΑΤΑΛΕΙΠΟΥΝ ΤΗΝ ΚΑ-  
ΘΗΜΕΡΙΝΗ ΠΟΛΕΜΙΚΗ ΕΤΟΙΜΟΤΗΤΑ. ΚΑΘΕΝΑΣ ΚΑΤΑ-  
ΘΕΤΕΙ ΜΠΡΟΣΤΑ ΣΤΟΝ ΆΛΛΟ ΤΗΝ ΠΑΝΟΠΛΙΑ ΤΟΥ. Η  
ΑΜΟΙΒΑΙΑ ΕΜΠΙΣΤΟΣΥΝΗ ΒΡΙΣΚΕΙ ΕΔΑΦΟΣ ΝΑ ΑΝΑ-  
ΠΤΥΧΘΕΙ. ΚΑΙ Η ΑΥΤΟΠΕΠΟΙΩΣΗ. ΠΩΣ ΝΑ ΕΜΠΙΣΤΕΥ-  
ΤΕΙΣ ΤΟΥΣ ΆΛΛΟΥΣ, ΑΝ ΔΕΝ ΠΙΣΤΕΥΕΙΣ ΣΤΟΝ ΕΑΥΤΟ ΣΟΥ;  
ΣΤΗΝ ΚΟΙΝΗ ΤΡΑΠΕΖΑΡΙΑ, ΤΗΝ ΚΟΙΝΗ ΩΡΑ ΤΟΥ ΚΟΙ-  
ΝΟΥ ΦΑΓΗΤΟΥ, ΤΟΝ ΞΕΝΟ ΠΟΥ ΤΡΕΙ ΔΙΠΛΑ ΣΟΥ ΤΟΝ ΝΙΩ-  
ΘΕΙΣ ΣΤ' ΑΛΗΘΕΙΑ ΣΥΝ-ΤΡΟΦΟ ΣΟΥ. ΤΕΛΙΚΑ ΑΔΕΛΦΟ  
ΣΟΥ, ΑΦΟΥ ΟΛΩΝ Η ΜΟΙΡΑ ΕΙΝΑΙ ΚΟΙΝΗ ΣΤΟΝ ΠΛΑΝΗΤΗ.  
Η ΦΙΛΟΤΗΤΑ ΓΙΝΕΤΑΙ ΤΟ ΦΥΣΙΚΟ ΚΑΙ ΑΝΑΠΟΔΡΑΣΤΟ  
ΣΥΝΑΙΣΘΗΜΑ. ΤΑ ΣΥΝΟΡΑ ΠΟΥ ΧΟΡΙΖΟΥΝ ΤΑ ΚΡΑΤΗ,  
ΟΡΙΟΘΕΤΟΥΝ ΤΟΥΣ ΛΑΟΥΣ ΚΑΙ ΜΟΙΡΑΖΟΥΝ ΤΟΝ ΚΟ-  
ΣΜΟ ΜΟΙΑΖΟΥΝ ΕΠΙΝΟΗΣΗ ΔΙΕΣΤΡΑΜΜΕΝΟΥ ΝΟΥ.  
ΚΑΙ ΟΙ ΣΤΡΑΤΟΙ ΠΟΥ ΤΑ ΦΥΛΑΝΕ Η ΑΠΟΘΕΩΣΗ  
ΕΝΟΣ ΣΥΓΚΕΡΑΣΜΟΥ ΜΑΤΑΙΟΤΗΤΑΣ ΚΑΙ  
ΗΛΙΘΙΟΤΗΤΑΣ. ΚΑΙ Η ΒΙΑ ΑΧΡΗΣΤΗ,  
ΑΝΟΦΕΛΑ ΚΑΤΑΣΤΡΟΦΙΚΗ.

ΜΗΠΩΣ ΗΡΘΕ Η ΩΡΑ

ΣΜΑΣΟΥΜΕ  
ΤΟΝ ΚΥΚΛΟ ΤΗΣ  
ΒΙΑΣ ΚΑΙ ΝΑ  
ΑΡΧΙΣΟΥΜΕ ΝΑ ΧΑΡΑ-  
ΖΟΥΜΕ ΤΟΝ ΚΥΚΛΟ  
ΤΗΣ ΕΜΠΙΣΤΟΣΥΝΗΣ;

ΤΙΚΟΙ ΓΙΑΤΙ ΦΟΒΟΥΝΤΑΙ. ΠΡΑΓΜΑ ΠΟΥ ΣΗ-  
ΜΑΙΝΕΙ ΟΤΙ Σ' ΕΝΑ ΚΛΙΜΑ ΑΣΦΑΛΕΙΑΣ ΚΑΙ  
ΑΓΑΠΗΣ ΟΙ ΑΝΘΡΩΠΟΙ, ΟΡΟΣ ΑΚΡΙΒΟΣ ΚΑΙ  
ΤΑ ΑΛΛΑ ΖΕΑ, ΜΠΟΡΟΥΝ ΕΥΚΟΛΑ ΝΑ ΕΞΗΜΕ-  
ΡΘΟΥΝ. ΜΕΣΑ Σ' ΕΚΕΙΝΟ ΤΟ ΜΕΓΑΛΟ ΚΟΙΝΟ-  
ΒΙΟ ΟΙ ΨΕΥΤΟΑΝΑΓΚΕΣ ΚΑΙ ΟΙ ΨΕΥΤΟΝΤΡΟ-  
ΠΕΣ ΕΙΧΑΝ ΠΑΡΑΜΕΡΙΣΤΕΙ ΚΑΙ ΗΜΑΣΤΑΝ Ο-  
ΛΟΙ ΑΡΤΙΑΣΙΔΟΤΟΙ ΚΙ' ΑΝΕΠΙΦΥΛΑΚΤΟΙ. ΕΠΙΚΟΙ-  
ΝΩΝΙΑ ΑΒΙΑΣΤΗ. ΕΤΣΙ Ο ΔΙΑΛΟΓΟΣ, Η ΣΥΜΦΟ-  
ΝΙΑ ΚΑΙ Η ΔΙΑΦΩΝΙΑ, Η ΓΝΩΡΙΜΙΑ, Η ΦΙΛΙΑ, ΤΟ  
ΦΛΕΡΤ, Ο ΕΡΩΤΑΣ ΉΤΑΝ ΑΠΑΛΛΑΓΜΕΝΑ ΑΠΟ  
ΚΑΧΥΠΟΨΙΑ ΚΑΙ ΠΑΡΑΤΑΙΡΕΣ ΕΝΤΑΣΕΙΣ, ΜΙ-  
ΣΑΛΛΟΔΟΣΙΑ ΚΑΙ ΕΠΙΘΥΜΙΑ ΕΠΙΒΟΛΗΣ. ΟΥΤΕ Η  
ΓΡΟΣΣΙΚΗ ΜΟΙΚΙΛΙΑ — Ο ΑΓΓΛΙΚΟΣ ΓΡΟΣΣΙΚΟΣ  
ΙΜΠΕΡΙΑΛΙΣΜΟΣ ΕΔΩ ΕΚΑΝΕ ΤΟ ΘΑΥΜΑ ΤΟΥ! —  
ΟΥΤΕ ΤΑ ΕΘΝΙΚΑ ΧΑΡΑΚΤΗΡΙΣΤΙΚΑ ΑΠΟΤΕΛΕ-  
ΣΑΝ ΦΡΑΓΜΟ. ΚΑΙ ΤΟ ΞΑΝΘΙΓΜΑ ΜΟΥ ΉΤΑΝ  
ΤΕΤΟΙΟ, ΟΣΤΕ ΕΓΩ, ΠΟΥ ΣΥΝΗΘΟΣ ΕΙΜΑΙ ΔΕΙ-  
ΛΗ ΜΠΡΟΣΤΑ ΣΤΟΝ ΠΟΛΥ ΚΟΣΜΟ, ΒΡΕΘΗ-  
ΚΑ ΝΑ ΜΙΛΩ ΣΤΑ ΑΓΓΛΙΚΑ ΓΙΑ ΤΟΥΣ ΦΥ-  
ΛΑΚΙΣΜΕΝΟΥΣ ΕΛΛΗΝΕΣ ΑΝΤΙΡΗΣΕΙΣ

ΣΥΝΕΙΔΗΣΗΣ — ΚΑΙ

ΑΝ' ΟΤΙ ΕΙΠΑΝΕ ΜΙΛΗ-  
ΣΑ ΚΑΛΑ — ΣΕ ΥΠΑΙ-  
ΘΡΙΑ ΑΝΟΙΧΤΗ ΣΥΓΚΕ-  
ΤΡΕΣΗ, ΜΠΡΟΣΤΑ ΣΕ  
ΟΛΟΥΣ ΕΚΕΙΝΟΥΣ  
ΤΟΥΣ ΞΕΝΟΥΣ.



ΤΟ ΣΥΝΑΙΣΘΗΜΑ ΣΤΟ ΧΕΡΟ: ΚΙ' Ο-  
ΜΕΣ ΥΠΗΡΧΕ ΕΝΑΣ ΧΟΡΟΣ, ΟΠΟΥ ΠΑΓΩ-  
ΝΕ Η ΖΕΣΤΑΣΙΑ. ΉΤΑΝ ΤΟ ΚΤΙΡΙΟ ΤΟΥ  
ΚΟΙΝΟΒΟΥΛΙΟΥ, ΠΟΥ ΕΙΧΕ ΠΑΡΑΧΩΡΗΘΕΙ ΓΙΑ  
ΤΙΣ ΟΛΟΜΕΛΕΙΕΣ. Η ΓΝΩΣΤΗ ΑΜΦΙΘΕΑ-  
ΤΡΙΚΗ ΔΙΑΡΡΥΘΜΙΣΗ, ΤΟ ΒΗΜΑ, Η ΠΡΟ-  
ΓΡΑΜΜΑΤΙΣΜΕΝΗ ΔΙΑΔΙΚΑΣΙΑ, ΟΛΑ ΔΙΑ-  
ΠΙΣΤΩΘΗΚΑΝ ΤΕΛΕΙΟΣ ΑΠΟΘΑΡΡΥΝΤΙΚΑ ΓΙΑ  
ΟΥΣΙΑΣΤΙΚΗ ΕΠΙΚΟΙΝΩΝΙΑ. ΧΕΡΟΙ ΣΑΝ ΚΙ'  
ΑΥΤΩΝ ΚΡΙΘΗΚΑΝ ΩΣ ΤΥΠΙΚΑ ΔΕΙΓΜΑΤΑ  
ΑΡΧΙΤΕΚΤΟΝΙΚΗΣ ΑΝΤΡΙΚΗΣ ΕΜΠΝΕΥΣΗΣ  
ΚΑΙ ΛΟΓΙΚΗΣ. ΣΚΕΦΕΤΕΙΤΕ ΤΟ ΛΙΓΟ...  
ΤΕΛΙΚΑ Η ΑΝΘΡΩΠΙΝΗ ΘΕΡΜΟΤΗΤΑ ΕΠΙΚΡΑ-  
ΤΗΣΕ Κ' ΕΚΕΙ, ΟΤΑΝ Ο ΝΕΟΣ ΠΡΟΕΔΡΟΣ  
ΤΗΣ W.R.I., Ο ΙΝΔΟΣ ΝΑΡΑΙΑΝ DESAI,  
ΕΚΛΕΙΣΕ ΤΗ ΣΥΝΑΝΤΗΣΗ — Ο ΟΡΟΣ  
ΣΥΝΕΔΡΙΟ, ΠΙΣΤΕΥΟ ΝΑ ΦΑΝΗΚΕ, ΜΟΝΟ  
ΣΥΜΒΑΤΙΚΑ ΜΠΟΡΕΙ ΝΑ ΧΡΗΣΙΜΟΠΟΙΗΘΕΙ—  
ΤΡΑΓΟΥΔΩΝΤΑΣ, ΜΟΜΟΣ ΣΤΗΝ ΑΡΧΗ ΚΑΙ  
ΠΑΡΑΣΥΡΟΝΤΑΣ ΜΑΣ ΟΛΟΥΣ ΤΕΛΙΚΑ, ΕΚΑΝ  
ΥΜΝΟ ΤΗΣ ΠΑΤΡΙΔΑΣ ΤΟΥ. Ο ΝΑΡΑΪΑΝ  
... ΠΟΥ ΕΓΓΕΘΕ ΜΕ ΡΟΚΑ ΚΑΙ ΑΔΡΑΧΤΙ  
ΠΑΝΤΟΥ ΚΑΙ ΠΑΝΤΑ — ΟΤΑΝ ΔΕΝ ΕΓΓΡΑΦΕ—  
ΑΚΟΛΟΥΘΩΝΤΑΣ ΤΗΝ ΠΡΟΤΡΟΠΗ ΤΟΥ ΓΚΑΝΤΙ,  
“Η ΔΟΥΛΕΙΑ ΜΕ ΤΑ ΧΕΡΙΑ ΠΡΟΣΦΕΡΕΙ  
ΑΥΤΟΝΕΠΟΙΩΣΗ ΚΑΙ ΗΡΕΜΙΑ ΣΤΟΝ ΑΝΘΡΩ-  
ΠΟ ΚΑΙ ΠΟΤΕ ΔΕΝ ΠΡΕΠΕΙ ΝΑ ΤΗΝ ΕΠΚΑ-  
ΤΑΛΕΙΝΕΙ ΕΝΤΕΛΟΣ...”

ΑΝΤΙΡΗΣΕΙΣ: ΑΚΟΥΣ ΚΙΟΛΑΣ ΚΑ-  
ΠΟΙΕΣ ΑΙΟΤΙΣ ΑΝΤΙΡΗΣΕΙΣ ΣΑΣ:

— ΣΙΓΟΥΙΑ ΥΠΕΡΒΑΛΛΕΙΣ...

— ΕΙΝΑΙ ΜΙΘΑΝΟ!...

— ΉΤΑΝ ΟΛΑ ΤΟΣΟ ΤΕΛΕΙΑ ΓΙΑΤΙ ΉΤΑΝ  
ΤΟΣΟ Σ'ΝΤΟΜΑ...

— ΜΠΟΡΕΙ ΝΑ ΕΙΝΑΙ ΕΤΣΙ. ΜΠΟΡΕΙ Ο-  
ΜΕΣ ΝΑ ΕΙΝΑΙ ΚΙ' ΑΛΛΙΩΣ.

— ΟΛΑ ΑΥΤΑ ΕΙΝΑΙ ΑΠΡΑΓΜΑΤΟΠΟΙΗΤΑ  
... ΓΙΑ ΝΑ ΠΑΡΑΜΥΘΙΑΖΟΝΤΑΙ ΜΕΡΙΚΟΙ  
ΟΝΕΙΡΟΠΙΡΜΕΝΟΙ!

— ΦΑΙΝΟΝΤΑΙ ΑΠΡΑΓΜΑΤΟΠΟΙΗΤΑ  
ΓΙΑΤΙ ΠΡΩΫΠΟΘΕΤΟΥΝ ΜΙΑ ΟΛΟΚΛΗΡΩ-  
ΤΙΚΑ ΑΓΩΣΤΗ ΠΟΡΕΙΑ ΣΚΕΨΗΣ, ΠΟΥ ΠΗ-  
ΓΑΙΝΕΙ ΑΝΤΙΘΕΤΑ ΣΤΙΣ ΠΙΟ ΒΑΘΙΕΣ ΠΡΟΚΑ-  
ΤΑΛΗΨΕΙΣ ΜΑΣ. ΔΕΝ ΕΙΝΑΙ ΑΙΘΕΡΟΒΑΜΟ-  
ΝΕΣ ΓΙΑΤΙ ΟΛΟΙ ΑΥΤΟΙ ΟΙ ΑΝΘΡΩΠΟΙ ΒΙΩΝΟΥΜ  
ΕΞΑΙΡΕΤΙΚΑ ΕΝΤΟΝΑ ΤΟ ΠΑΡΟΝ, ΧΑΙΡΟΝΤΑΙ  
ΕΞΑΙΡΕΤΙΚΑ ΕΝΤΟΝΑ ΚΑΘΕ ΣΤΙΓΜΗ ΤΗΣ  
ΖΩΗΣ ΚΑΙ, ΒΕΒΑΙΑ, ΤΕΤΟΙΟΙ ΑΝΘΡΩΠΟΙ ΠΕΡ-  
ΠΑΤΟΥΝ ΠΑΝΤΑ ΣΤΕΡΕΑ ΝΑΝΟΣΤΗ ΓΗ.

ΟΣΟ ΓΙΑ ΜΕΝΑ, ΑΙΣΘΑΝΟΜΑΙ ΜΙΑ ΕΥΤΥ-  
ΧΙΑ ΔΙΑΡΚΕΙΑΣ ΑΠΟ ΤΟΤΕ ΠΟΥ ΜΟΥ ΔΟΘΗ-  
ΚΕ Η ΕΥΚΑΙΡΙΑ ΝΑ ΖΗΣΩ ΠΕΝΤΕ ΜΕΡΕΣ  
ΣΤΗΝ ΟΥΤΟΠΙΑ ΚΑΙ ΝΑ ΠΙΣΤΕΨΩ ΟΤΙ  
ΚΑΠΟΤΕ ΜΠΟΡΕΙ ΝΑ ΓΙΝΕΙ ΜΙΑ ΔΙΑΡΚΗΣ  
ΕΥΤΟΠΙΑ, ΕΥΤΥΧΙΑ ΠΟΥ ΜΠΟΡΕΣΑ ΝΑ ΜΙ-  
ΩΣΩ ΠΑΤΡΙΔΑ ΜΟΥ ΟΛΗ ΤΗ ΓΗ. ΕΙΜΑΙ  
ΣΥΝΑΡΠΑΣΤΙΚΗ Η ΑΛΗΘΕΙΑ ΠΟΥ ΚΡΥΒΟΥΝ  
ΠΡΟΤΑΣΕΙΣ ΟΠΩΣ: “Η ΒΙΑ ΓΕΝΝΑΕΙ ΒΙΑ”  
“Ο ΣΚΟΠΟΣ ΔΕΝ ΑΓΙΑΖΕΙ ΤΑ ΜΕΣΑ”

“ΚΟΠΟΙΟΣ ΕΧΕΙ ΤΑΧΘΕΙ ΣΤΗΝ ΕΙΡΗΝΗ ΠΑΝΤΑ  
ΧΑΜΟΓΕΛΑ” ΚΑΙ “WAR IS AGAINST  
HUMANITY” “Ο ΠΟΛΕΜΟΣ ΕΙΝΑΙ ΕΓΚΛΗΜΑ  
ΚΑΤΑ ΤΗΣ ΑΝΘΡΩΠΟΤΗΤΑΣ” Η ΜΗΠΟΣ ΚΑΙ  
ΚΑΤΑ ΤΗΣ ΑΝΘΡΩΠΙΝΗΣ ΦΥΣΗΣ, Η ΜΗΠΟΣ  
ΚΑΙ “ΚΑΤΑ ΤΗΣ ΑΝΘΡΩΠΙΑΣ”;



ΣΗ, ΤΟΥΣ ΠΡΟΒΟΚΑΤΟΡΕΣ ΑΣΤΥΝΟΜΟΥΣ ΠΟΥ, ΩΣ ΑΓΑΝΑΚΤΙΣΜΕΝΟΙ ΠΟΛΙΤΕΣ, ΠΕΤΟΥΝ ΠΕΤΡΕΣ ΣΤΟΥΝ ΑΝΑΡΧΙΚΟΥΣ ΚΑΙ ΤΟΥΣ ΠΛΑΚΕΦΝΟΥΝ ΣΤΟ ΞΥΛΟ ΟΙ ΣΥΝΑΔΕΛΦΟΙ ΤΟΥΣ ΜΕ ΣΤΟΛΗ, ΓΙΑΤΙ ΤΟΥΣ ΘΕΦΡΟΥΝ ΑΝΑΡΧΙΚΟΥΣ, ΤΟΥΣ ΜΑΛΛΙΑΔΕΣ ΜΕ ΤΑ ΣΚΙΣΜΕΝΑ ΜΗΛΟΥΤΣΗΝ ΠΟΥ ΠΑΡΑΚΟΛΟΥΘΟΥΝ ΔΙΑΔΗΛΩΣΕΙΣ ΚΑΙ ΠΟΡΕΙΕΣ, ΚΑΘΩΣ ΚΑΙ ΑΤΟΜΑ ΠΟΥ ΒΡΙΣΚΟΝΤΑΙ Σ' ΑΥΤΕΣ, ΕΦΟΔΙΑΣΜΕΝΟΙ ΜΕ ΑΣΤΥΝΟΜΙΚΗ ΤΑΥΤΟΤΗΤΑ Κ' ΑΣΤΥΝΟΜΙΚΟ ΠΕΡΙΣΤΡΟΦΟ, ΠΟΥ ΤΑ ΔΕΙΧΝΟΥΝ ΟΤΑΝ ΥΠΑΡΞΕΙ ΓΙ' ΑΥΤΟΥΣ ΑΝΑΓΗ, ΚΑΤΑΛΑΒΑΙΝΟΥΜΕ ΤΙ ΣΚΗΝΙΚΟ ΑΡΧΙΖΕΙ ΚΑΙ ΔΙΑΜΟΡΦΩΝΕΤΑΙ ΣΗΜΕΡΑ ΣΤΗ ΧΩΡΑ ΜΑΣ.

ΕΝΑ ΣΚΗΝΙΚΟ ΠΟΥ ΥΠΟΤΑΣΣΕΙ ΤΗΝ ΙΔΙΑ ΤΗΝ ΚΟΙΝΩΝΙΑ ΜΑΣ ΚΑΙ ΤΙΣ ΑΝΤΙΣΤΑΣΕΙΣ ΤΗΣ Σ' ΕΝΑ ΕΚΦΑΣΙΣΤΙΚΟ, ΕΞΟΥΣΙΑΣΤΙΚΟ, ΕΚΒΙΑΣΤΙΚΟ ΜΗΧΑΝΙΣΜΟ ΛΕΙΤΟΥΡΓΙΑΣ, ΓΙΑ ΝΑ ΚΑΘΕΤΑΙ ΦΡΟΝΙΜΑ ΚΑΙ ΝΑ ΜΗΝ ΕΧΕΙ ΑΝΗΣΥΧΙΕΣ, ΑΝΑΠΑΡΑΓΟΝΤΑΣ Μ' ΑΥΤΟΥΣ ΤΟΥΣ "ΚΟΙΝΩΝΙΚΟΥΣ ΠΡΟΣΤΑΤΕΣ" ΤΗΣ ΜΙΑ ΧΑΦΙΣΤΙΚΗΣ, ΣΥΜΦΕΡΟΝΤΟΛΟΓΙΚΗΣ ΙΔΕΟΛΟΓΙΑ ΕΠΙΒΙΩΣΗΣ ΤΑΥΤΟΧΡΟΝΑ Μ' ΕΝΑ ΣΥΓΚΕΚΡΙΜΕΝΟ ΜΟΝΤΕΛΟ. ΕΝΑ ΚΑΙΝΟΥΡΓΙΟ ΜΟΝΤΕΛΟ ΣΥΛΛΗΨΗΣ ΚΑΙ ΑΣΚΗΣΗΣ ΤΗΣ ΕΞΟΥΣΙΑΣ, ΠΟΥ ΠΡΕΠΕΙ ΝΑ ΔΙΑΛΥΘΕΙ ΜΕ ΤΩΝ ΑΓΩΝΑ, ΤΗΝ ΠΟΛΙΤΙΚΗ ΔΙΑΜΑΡΤΥΡΙΑ ΚΑΙ ΑΝΤΙΣΤΑΣΗ ΤΗΣ ΚΟΙΝΩΝΙΑΣ ΜΑΣ... ΓΙΑΤΙ ΠΙΣΤΕΥΟΥΜΕ ΟΤΙ: 1) Η ΑΡΙΘΜΟΠΟΙΗΣΗ ΤΟΥ ΑΤΟΜΟΥ,

Η ΕΠΕΞΕΡΓΑΣΙΑ ΚΑΙ ΣΥΓΚΕΝΤΡΩΣΗ ΠΡΟΣΩΠΙΚΩΝ ΣΤΟΙΧΕΙΩΝ ΚΑΤΑΠΑΤΟΥΝ ΤΑ ΑΤΟΜΙΚΑ ΔΙΚΑΙΩΜΑΤΑ, ΤΟ ΑΤΟΜΙΚΟ ΑΠΟΡΡΗΤΟ, ΠΕΡΙΘΕΡΙΟΠΟΙΟΥΝ ΤΟΝ ΠΟΛΙΤΗ, ΓΙΑΤΙ ΑΥΤΟΣ ΚΑΘΙΣΤΑΤΑΙ ΑΒΟΥΛΟΣ ΟΣΩΝ ΑΦΟΡΑ ΣΤΗΝ ΕΠΕΞΕΡΓΑΣΙΑ ΤΩΝ ΠΡΟΣΩΠΙΚΩΝ ΤΟΥ ΣΤΟΙΧΕΙΩΝ. 2) Η ΓΝΩΣΗ ΤΩΝ ΠΡΟΣΩΠΙΚΩΝ ΣΤΟΙΧΕΙΩΝ ΑΠΟ ΤΡΙΤΟΥΣ ΚΑΙ ΙΔΙΑΙΤΕΡΑ ΑΠΟ ΤΟ ΚΡΑΤΟΣ, ΓΙ-

ΑΝΘΡΩΠΙΝΗ ΠΡΑΓΜΑΤΙΚΟΤΗΤΑ". (από την κίνηση για την υπερασπίση πολιτικών και κοινωνικών δικαιωμάτων) ΚΙ ΕΠΕΙΔΗ ΥΠΑΡΧΕΙ ΠΛΗΡΗ ΑΓΝΟΙΑ ΚΙ ΑΠΟΛΗΡΟΦΟΡΗΣΗ ΓΙΑ ΤΑ ΝΕΑ ΜΕΣΑ ΤΕΧΝΟΛΟΓΙΑΣ ΚΑΙ ΤΙΣ ΕΠΙΠΤΩΣΕΙΣ ΤΟΥΣ ΣΤΟΝ ΑΝΘΡΩΠΟ, ΝΑ ΜΗ ΔΕΧΤΟΥΜΕ ΤΕΤΟΙΕΣ ΠΡΑΚΤΙΚΕΣ ΠΟΥ ΜΑΣ ΥΠΟΒΙΒΑΖΟΥΝ ΩΣ ΑΤΟΜΑ ΚΑΙ ΠΡΟΣΩΠΙΚΟΤΗΤΕΣ. ΝΑ ΥΙΟΘΕΤΗΣΟΥΜΕ

ΚΑΙ Ν' ΑΓΩΝΙΣΤΟΥΜΕ ΜΕ ΜΙΑ ΠΟΛΙΤΙΚΗ ΠΡΑΚΤΙΚΗ ΕΞΩ ΑΠΟ ΤΗΝ ΠΑΓΚΟΣΜΙΑ ΤΑΣΗ ΤΩΝ ΔΙΑΧΕΙΡΙΣΤΩΝ ΤΗΣ ΕΞΟΥΣΙΑΣ ΓΙΑ ΤΟΝ ΟΛΟΚΛΗΡΩΤΙΚΟ ΤΟΥΣ ΕΛΕΓΧΟ ΣΤΗΝ ΚΟΙΝΩΝΙΑ. ΕΛΕΓΧΟ ΠΟΥ ΝΟΜΙΖΟΥΝ ΟΤΙ ΘΑ ΤΟΝ ΚΑΤΑΦΕΡΟΥΝ ΜΕ ΤΗΝ ΤΕΧΝΟΛΟΓΙΑ. Ν' ΑΝΤΙΣΤΑΘΟΥΜΕ ΚΑΙ Ν' ΑΓΩΝΙΣΤΟΥΜΕ ΓΙΑ ΤΗΝ ΚΑΤΑΡΓΗΣΗ ΤΗΣ ΚΑΙΝΟΥΡΓΙΑΣ ΤΡΟΠΟΛΟΓΙΑΣ ΓΙΑ ΤΟΝ ΕΚΑΜ. ΝΑ ΔΩΣΟΥΜΕ ΨΕΥΤΙΚΑ ΣΤΟΙΧΕΙΑ ΚΑΙ ΝΑ ΣΑΜΠΟΤΑΡΟΥΜΕ ΤΟΝ ΕΚΑΜ, ΜΗ ΔΗΛΩΝΟΝΤΑΣ ΤΑ ΠΑΙΔΙΑ ΜΑΣ ΚΑΙ ΚΥΡΙΑ ΝΑ ΜΗΝ ΤΟΥΣ ΑΦΗΣΟΥΜΕ ΝΑ ΜΑΣ ΚΑΝΟΥΝ ΑΥΤΟΙ ΑΡΙΘΜΟΥΣ· ΝΑ ΤΟΥΣ ΚΑΝΟΥΜΕ ΕΜΕΙΣ ΝΟΥΜΕΡΑ.

Υ.Γ. ΤΑ ΣΤΟΙΧΕΙΑ ΤΑ ΣΧΕΤΙΚΑ ΜΕ ΤΟΝ ΗΛΕΚΤΡΟΝΙΚΟ ΥΠΟΛΟΓΙΣΤΗ "ΨΗΦΙΑΚΟ", ΠΑΡΘΗΚΑΝ ΑΠΟ ΤΟ ΠΕΡΙΟΔΙΚΟ "ΕΝΑ".

Π. Σ.



Η ΚΥΒΕΡΝΗΣΗ ΔΗΛΩΝΕΙ ΟΤΙ ΔΕΝ ΘΑ ΓΙΝΕΙ ΠΟΤΕ ΗΛΕΚΤΡΟΝΙΚΟ ΦΑΚΕΛΛΟΜΑ ΤΩΝ ΠΟΛΙΤΩΝ.

... ΠΟΥ ΠΑΣ Ν° ΕΑ 325482; ... ΣΟΥ ΕΙΠΕ ΚΑΝΕΙΣ ΝΑ ΣΗΚΩΘΕΙΣ ΑΠΟ ΤΗ ΘΕΣΗ ΣΟΥ;

ΝΕΤΑΙ ΠΙΕΣΗ ΠΑΤΗ ΛΗΨΗ ΠΡΟΣΩΠΙΚΩΝ ΑΠΟΦΑΣΕΩΝ ΚΙ ΕΤΣΙ ΑΝΑΙΡΕΙΤΑΙ Η ΑΥΤΟΝΟΜΙΑ ΤΟΥ. 3) Η ΓΝΩΣΗ ΚΑΙ Η ΧΡΗΣΗ ΤΩΝ ΠΡΟΣΩΠΙΚΩΝ ΤΟΥ ΣΤΟΙΧΕΙΩΝ ΔΗΜΙΟΥΡΓΕΙ ΣΤΟ ΑΤΟΜΟ ΤΟ ΑΙΣΩΜΑ ΤΟΥ ΑΝΟΧΥΡΩΤΟΥ, ΕΓΚΑΤΑΛΕΙΜΜΕΝΟΥ ΣΤΙΣ ΑΠΑΙΤΗΣΕΙΣ ΤΩΝ ΗΛΕΚΤΡΟΝΙΚΩΝ ΥΠΟΛΟΓΙΣΤΩΝ ΚΑΙ ΠΡΟΓΡΑΜΜΑΤΩΝ, ΠΟΥ ΤΟΥ ΔΗΜΙΟΥΡΓΟΥΝ ΦΟΒΟ, ΑΓΧΟΣ, ΕΝΟΧΕΣ, ΤΕΛΙΚΑ ΣΥΜΠΕΡΙΦΟΡΕΣ ΕΞΩ ΑΠΟ ΜΙΑ ΚΑΝΟΝΙΚΗ





## ΑΛΙΚΑΝΤΗ

ΕΝΑ ΠΟΡΤΟΚΑΛΙ ΠΑΝΩ ΣΤΟ ΤΡΑΠΕΖΙ  
ΤΟ ΦΟΡΕΜΑ ΣΟΥ ΠΑΝΩ ΣΤΟ ΧΑΛΙ  
ΚΑΙ ΞΥ ΣΤΟ ΚΡΕΒΑΤΙ ΜΟΥ  
ΓΛΥΚΟ ΔΩΡΟ ΤΗΣ ΜΕΡΑΣ  
ΔΡΟΣΙΑ ΤΗΣ ΝΥΧΤΑΣ  
ΖΕΣΤΑΣΙΑ ΤΗΣ ΖΩΗΣ ΜΟΥ

## ΤΡΙΑ ΕΡΩΤΙΚΑ ΠΟΛΗΜΑΤΑ ΤΟΥ ΖΑΚ ΠΡΕΒΕΡ

### Ο ΚΗΠΟΣ

ΧΙΛΙΑΔΕΣ ΚΑΙ ΧΙΛΙΑΔΕΣ ΧΡΟΝΙΑ  
ΔΕΝ ΘΑ ΦΤΑΣΟΥΝ  
ΓΙΑ ΝΑ ΔΙΗΓΗΘΩ  
ΤΟ ΜΙΚΡΟ ΔΕΧΤΕΡΟΜΕΤΤΟ  
ΤΗΣ ΑΙΣΙΟΤΗΤΑΣ  
ΟΤΑΝ ΜΕ ΦΙΛΗΣΕΣ  
ΟΤΑΝ ΣΕ ΦΙΛΗΣΑ  
ΕΣΤΟ ΠΑΡΚΟ ΜΟΝΟΧΩΡΙ ΕΣΤΟ ΠΑΡΙΣΙ  
ΕΣΤΟ ΠΑΡΙΣΙ  
ΠΑΝΩ ΣΤΗ ΓΗ  
ΤΗ ΓΗ ΠΟΥ ΕΙΝΑΙ ΕΝΑ ΑΣΤΕΡΙ

### ΠΑΡΙΣΙ ΤΗ ΝΥΧΤΑ

ΤΡΙΑ ΣΠΙΡΤΑ ΠΟΥ ΑΝΑΒΟΥΝ ΤΟ ΕΝΑ ΜΕΤΑ ΤΟ ΑΛΛΟ  
ΜΕΣΑ ΣΤΗ ΝΥΧΤΑ  
ΤΟ ΠΡΩΤΟ ΓΙΑ ΝΑ ΔΩ ΤΟ ΠΡΟΣΩΠΟ ΣΟΥ ΟΛΟΚΛΗΡΟ  
ΤΟ ΔΕΥΤΕΡΟ ΓΙΑ ΝΑ ΔΩ ΤΑ ΜΑΤΙΑ ΣΟΥ  
ΤΟ ΤΕΛΕΥΤΑΙΟ ΓΙΑ ΝΑ ΔΩ ΤΟ ΕΣΤΟΜΑ ΣΟΥ  
ΚΙ ΟΛΗ Η ΣΚΟΤΕΙΝΙΑ ΓΙΑ ΝΑ ΜΟΥ ΘΥΜΙΖΕΙ ΟΛΑ ΑΥΤΑ  
ΚΑΘΩΣ ΣΕ ΣΦΙΓΓΩ ΣΤΗΝ ΑΓΚΑΛΙΑ ΜΟΥ

Ο ΚΙΝΔΥΝΟΣ ΕΙΝΑΙ ΑΟΡΑΤΟΣ. ΜΠΑΙΝΕΙ  
ΣΤΟ ΣΩΜΑ ΜΑΣ ΑΠΟ ΤΟΝ ΑΕΡΑ, ΑΠΟ ΤΗΝ  
ΤΡΟΦΗ, ΜΕ ΤΗΝ ΕΠΑΦΗ. ΕΙΝΑΙ ΤΑ ΡΑΔΙ-  
ΕΝΕΡΓΑ ΣΤΟΙΧΕΙΑ ΠΟΥ ΕΣΓΚΕΝΤΡΟΝΟΝΤΑΙ  
ΣΤΑ ΔΙΑΦΟΡΑ ΟΡΓΑΝΑ ΤΟΥ ΣΩΜΑΤΟΣ.

του Μανώλη  
Γιαχιάκη

ΠΑΡΟΥΣΙΑΖΟΥΜΕ ΕΔΩ ΤΟ ΠΟΡΤΡΑΙΤΟ  
ΤΩΝ ΑΟΡΑΤΩΝ ΘΥΦΕΡΩΝ ΜΑΣ.

ΙΩΔΙΟ 131 ΣΥΓΚΕΝΤΡΩΝΕΤΑΙ  
ΑΠΟΚΛΙΣΤΙΚΑ ΣΤΟΝ ΘΥΡΟ-  
ΕΙΔΗ ΑΔΕΝΑ. Η ΡΑΔΙΕΝΕΡΓΕΙΑ  
ΕΠΙΒΑΡΥΝΣΗ ΜΠΟΡΕΙ ΜΕΤΑ  
ΑΠΟ ΧΡΟΝΙΑ ΝΑ ΔΗΜΙΟΥΡΓΗΣΕΙ  
ΚΑΡΚΙΝΟ ΣΤΟΝ ΑΔΕΝΑ. ΓΙΑ  
ΝΑ ΕΛΑΤΩΘΕΙ Η ΡΑΔΙΕΝΕΡΓΕΙΑ  
ΣΤΟ ΜΙΣΟ ΧΡΕΙΑΖΕΤΑΙ ΝΑ  
ΠΕΡΑΣΟΥΝ 8 ΧΡΟΝΙΑ.

ΚΑΙΣΙΟ 137 ΤΟ ΒΡΙΣΚΟΥΜΕ  
ΝΑ ΣΥΓΚΕΝΤΡΩΝΕΤΑΙ ΣΕ  
ΟΛΟΧΕ ΤΥΧΕ ΙΣΤΟΥΣ ΤΟΥ  
ΣΩΜΑΤΟΣ. ΕΚΕΙ ΕΙΣΕΡ-  
ΧΕΤΑΙ ΣΤΗΝ ΔΙΑΔΙΚΑ-  
ΣΙΑ ΤΗΣ ΑΜΑΓΓΗΣ ΤΗΣ  
ΥΛΗΣ ΤΟΥ ΟΡΓΑΝΙΣΜΟΥ.

ΠΡΕΠΕΙ ΝΑ ΠΕΡΑΣΟΥΝ  
30 ΧΡΟΝΙΑ ΓΙΑ ΝΑ  
ΜΕΙΩΘΕΙ ΣΤΟ ΜΙΣΟ  
Η ΡΑΔΙΕΝΕΡΓΕΙΑ.

ΣΤΡΟΝΤΙΟ 90 ΔΙΧΤΟ ΤΟ  
ΡΑΔΙΕΝΕΡΓΟ ΣΤΟΙΧΕΙΟ ΑΝΤΙΔΡΑ-  
ΓΡΗΓΟΡΑ ΚΑΙ ΚΑΤΑΣΤΡΕΦΕΙ ΤΟ  
ΜΕΔΟΧΛΙ ΣΤΑ ΚΟΚΚΑΛΑ ΚΑΙ  
ΤΟ ΑΙΜΑ. ΠΡΑΚΤΙΚΑ ΚΑΤΑΣΤΡΕ-  
ΦΕΙ ΤΟΝ ΣΚΕΛΕΤΟ ΤΟΥ ΑΝΘΡΩΠΟΥ.  
Η ΡΑΔΙΕΝΕΡΓΕΙΑ ΕΛΑΤΩΝΕΤΑΙ  
ΣΤΟ ΜΙΣΟ ΜΕΤΑ ΑΠΟ 28 ΧΡΟΝΙΑ.

ΠΛΟΥΤΩΝΙΟ 239 ΕΙΝΑΙ ΤΟ  
ΠΙΟ ΕΠΙΚΙΝΔΥΝΟ ΡΑΔΙΕΝΕΡΓΟ  
ΣΤΟΙΧΕΙΟ. ΕΛΕΥΘΕΡΩΝΕΤΑΙ ΣΤΗΝ

ορολογιακή βόμβα μέσα στο σώμα μας

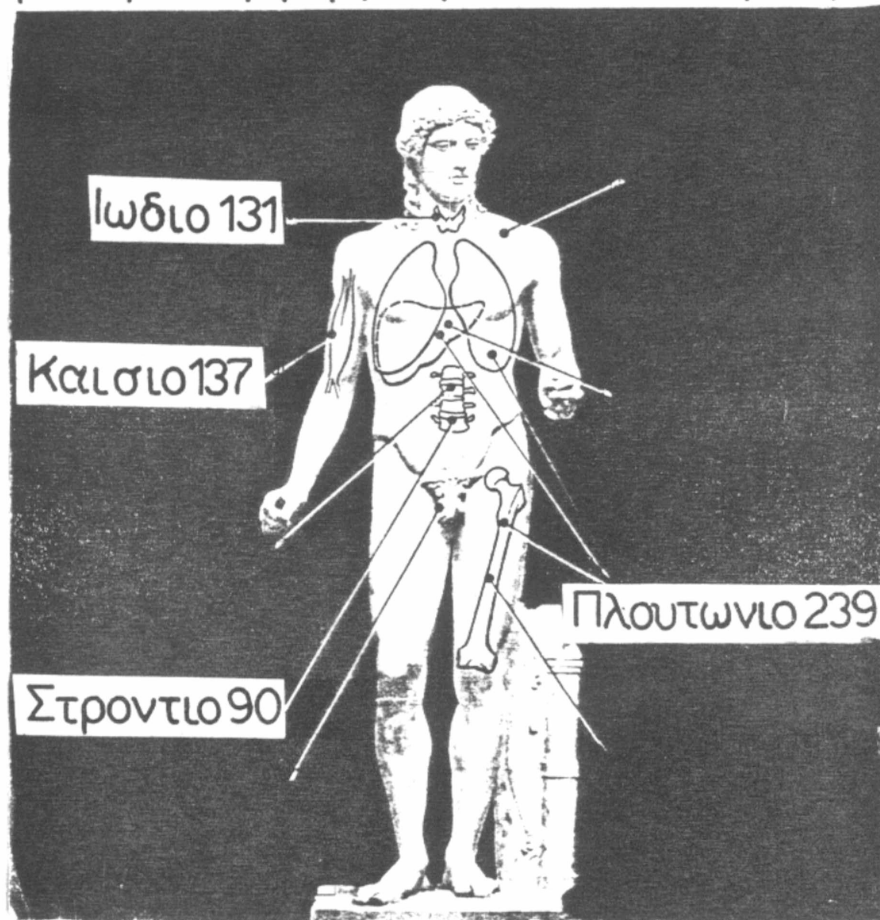

ΑΤΜΟΣΦΑΙΡΑ ΚΑΤΑ ΤΗΝ ΕΚΡΗΞΗ  
ΑΤΟΜΙΚΗΣ Ή ΒΟΜΒΑΣ ΧΑΡΟΓΟΝΟΥ  
ΚΑΙ ΥΠΑΡΧΕΙ ΣΤΑ ΥΠΟΛΕΙΜΑΤΑ  
ΤΩΝ ΡΑΔΙΕΝΕΡΓΩΝ ΡΑΒΔΩΝ  
ΤΩΝ ΑΤΟΜΙΚΩΝ ΑΝΤΙΔΡΑ-  
ΣΤΗΡΩΝ. ΕΙΝΑΙ ΠΟΛΥ ΔΗ-  
ΛΗΤΗΡΙΩΔΕΣ ΚΑΙ ΚΑΤΑ-  
ΣΤΡΕΦΕΙ ΤΥΧΕ ΙΣΤΟΥΣ ΤΟΥ  
ΣΩΜΑΤΟΣ. ΔΗΜΙΟΥΡΓΕΙ  
ΚΑΡΚΙΝΟ ΠΟΛΛΩΝ ΜΟΡΦΩΝ.  
ΕΔΩ ΧΡΕΙΑΖΟΝΤΑΙ 24.000  
ΟΛΟΚΛΗΡΑ ΧΡΟΝΙΑ ΓΙΑ ΝΑ  
ΕΛΑΤΩΘΕΙ Η ΡΑΔΙΕΝΕΡΓΕΙΑ  
ΜΥΛΙΣ ΣΤΟ ΜΙΣΟ!

ΤΟΥ ΒΑΓΓΕΛΗ ΓΑΛΑΝΟΠΟΥΛΟΥ

ΥΠΟΥΡΓΟ: ΚΑΤΑΣΤΡΟΦΗΣ ΤΟΥ ΠΕΡΙΒΑΛΛΟΝΤΟΣ

ΜΠΟΥΡΟΤΑΞΙΑΣ Κ' ΔΗΜΟΣΙΑΣ ΑΓΓΕΛΙΑΣ

ΕΡΓΟ: ΑΡΤΗΡΙΑ ΠΑΡΑΚΑΜΩΣ ΒΟΛΟΥ

ΚΑΤΑΡΓΗΣΗ ΚΡΑΥΣΙΔΩΝΑ

ΠΡΟΫΠΟΛΟΓΙΣΜΟΣ: 700 ΚΟΜΜΑΤΑ ΔΩΔΕΚΑ

ΜΕΘΟΣ - ΠΛΗΜΜΥΡΕΣ ΚΑΙ

ΕΠΙΒΛΕΠΟΥΣΑ: ΚΟΜΜΑΤΑ - ΕΞΕΡ.

ΥΠΗΡΕΣΙΑ: ΔΗΜΟΙ ΒΟΛΟΥ Κ' Ν.1

ΤΕΛΕΥΤΑΙΑ ΓΙΝΕΤΑΙ ΠΟΛΥΣ ΛΟΓΟΣ ΓΙΑ ΤΟ ΝΕΦΟΣ ΤΗΣ ΠΟΛΗΣ ΜΑΣ ΑΛΛΑ ΚΑΙ ΓΙΑ ΤΗ ΔΟΡΥΦΟΡΙΚΗ ΤΗΛΕΟΡΑΣΗ! ΑΥΤΑ ΣΤΗ ΣΗΜΕΡΙΝΗ ΕΛΛΑΔΑ Ε'ΧΟΥΜΟΝΟ, ΠΙΑΝΕ ΜΑΖΙ. ΕΙΝΑΙ ΤΑ ΧΑΡΑΚΤΗΡΙΣΤΙΚΑ ΤΗΣ ΑΘΗΝΟΠΟΙΗΣΗΣ ΤΗΣ ΚΑΘΗΜΕΡΙΝΗΣ ΜΑΣ ΖΗΣΗΣ, ΠΟΥ ΠΙΑΝΤΕΣ ΟΛΟΙ, ΚΟΜΜΑΤΑ, ΑΠΟΚΟΜΜΑΤΑ Κ' ΤΑ ΠΑΡΕΛΚΟΜΕΝΑ ΤΟΥΣ ΕΞΟΡΚΙΖΟΥΝ

ΣΕ ΑΝΑΚΟΙΝΩΣΕΙΣ Κ' ΔΗΛΩΣΕΙΣ ΣΤΟ ΟΝΟΜΑ ΑΥΤΟΥ ΠΟΥ ΛΕΜΕ ΠΙΣΤΟΤΗΤΑ ΖΗΣΗΣ.

Η ΠΕΡΙΠΤΕΣΗ ΚΡΑΥΣΙΔΩΝΑ ΑΠΟΚΑΛΥΨΕ ΚΑΙ ΣΤΟΝ ΠΛΕΘΝ ΔΥΣΠΙΣΤΟ ΠΟΛΙΤΗ ΑΥΤΗΣ ΤΗΣ ΠΟΛΗΣ ΟΤΙ ΤΑ ΠΡΑΓΜΑΤΑ ΔΕΝ ΕΙΝΑΙ ΕΤΣΙ. ΟΛΑ ΤΑ ΚΟΜΜΑΤΑ ΑΠΕΦΥΓΑΝ ΝΑ ΠΑΡΟΥΝ ΘΕΣΗ ΟΤΑΝ ΟΙΚΟΛΟΓΟΙ Κ' ΠΑΡΟΧΘΙΔΙ ΔΥΟ ΟΟΡΕΣ ΜΕΣΑ ΣΤΟΝ ΚΑΥΣΕΝΑ ΤΟΥ ΚΑΛΟΚΑΙΡΙΟΥ ΠΕΡΕΣΗ, ΑΠΟΤΡΕΦΑΝ ΔΥΝΑΜΙΚΑ ΤΗΝ ΕΓΚΑΤΑΣΤΑΣΗ ΤΟΥ ΕΡΓΟΛΑΒΟΥ ΜΕΣΑ ΣΤΟΝ ΚΡΑΥΣΙΔΩΝΑ. Τ' ΕΡΕΤΗΜΑΤΑ ΤΟΥ ΕΒΑΖΑΝ ΤΟΣΟ ΓΙΑ ΤΟ ΠΕΡΙΒΑΛΛΟΝ



ΟΣΟ ΚΑΙ ΓΙΑ ΤΗΝ ΕΠΙΚΙΝΔΥΝΟΤΗΤΑ Κ' ΑΕΤΟΥΡΓΙΚΟΤΗΤΑ ΤΟΥ ΕΡΓΟΥ ΔΕΝ ΑΠΑΝΤΗΘΗΚΑΝ ΑΠΟ ΚΑΝΕΝΑ ΚΡΑΤΙΚΟ ΜΗΧΑΝΙΣΜΟ ΑΛΛΑ ΟΥΤΕ ΚΑΙ ΚΟΜΜΑΤΙΚΟ ΔΕΝ ΕΙΝΑΙ ΔΥΣΚΟΛΟ ΝΑ

ΕΡΜΗΝΕΥΣΕΙ ΚΑΝΕΙΣ ΑΥΤΗ ΤΗ ΣΤΑΣΗ ΑΦΟΥ ΕΙΝΑΙ ΔΕΔΟΜΕΝΗ Η ΘΕΣΗ ΤΟΥΣ ΣΤΟ ΕΡΜΑ ΤΗΣ ΑΝΑΠΤΥΞΗΣ ΓΕΝΙΚΟΤΕΡΑ. ΜΙΑ ΘΕΣΗ ΠΟΥ... ΒΑΡΥΤΗ ΕΡΓΑ ΜΕΓΑΛΑ ΚΑΙ ΓΥΑΛΙΣΤΕΡΑ ΠΟΥ ΙΚΑΝΟΠΟΙΟΥΝ ΤΗ ΦΑΝΤΑΣΙΑ ΤΩΝ ΑΝΕΡΕΘΩΝ, ΔΕΝ ΛΥΝΟΥΝ

ΠΟΥ ΑΝΤΙΜΕΤΡΕΠΙΖΟΥΜΕ ΠΛΕΘΝ ΣΕ ΚΑΘΗΜΕΡΙΝΗ ΒΑΣΗ [ΚΑΡΤΑ, ΠΑΡΑΣΗΤΙΚΟΣ, ΟΥΤΟΦΑΡΜΑΚΑ, ΚΥΚΛΟΦΟΡΙΚΟ Κ.Λ.Π.]. ΑΠΟ ΑΥΤΗ ΤΗ ΘΕΣΗ ΧΑΡΑΚΤΗΡΙΣΑΝ ΟΛΟΙ ΑΛΕΞΑΙΔΕΤΑ ΤΗΝ ΚΑΤΑΡΓΗΣΗ ΤΟΥ ΚΡΑΥΣΙΔΩΝΑ ΣΑΝ "ΕΡΓΟ ΖΗΣΗΣ". ΤΟ ΠΡΟΒΛΗΜΑ ΠΟΥ ΤΕΡΑ ΕΧΟΥΝ, ΕΙΝΑΙ ΤΟ ΠΙΣ ΝΑ ΠΑΡΟΥΝ "ΠΙΣ" ΤΟΝ ΒΑΡΥΓΕΡΟΥΣ ΧΑΡΑΚΤΗΡΙΣΜΟ ΚΑΤΕ ΜΑΛΙΣΤΑ ΑΠΟ ΤΗΝ ΠΙΣΗ

ΑΥΤΟΝΟΜΩΝ ΚΑΙ ΑΥΤΕΝΕΡΓΩΝ ΠΟΛΙΤΩΝ. Σ' ΑΥΤΟ ΤΟ ΣΗΜΕΙΟ ΔΙΑΧΕΡΙΣΤΗΚΑΝ ΠΡΕΤΑ Η Ε.ΑΡ Κ' ΜΕΤΑ ΤΟ ΚΚΕ-ΕΒ ΑΔ ΠΟΥ ΖΕΧΩΝΗΣΑΝ "ΓΡΑΦΟΚΡΑΤΙΚΑ" ΤΟ ΖΗΤΗΜΑ ΜΕΣΑ ΣΤΑ ΔΥΟ ΔΗΜΟΤΙΚΑ ΣΥΜΒΟΥΛΙΑ ΒΟΛΟΥ Κ' ΝΕΑΣ ΙΒΝΙΑΣ. ΛΕΜΕ "ΓΡΑΦΟΚΡΑΤΙΚΑ" ΓΙΑΤΙ ΣΤΗ ΔΙΑΡΚΕΙΑ ΤΩΝ ΓΡΟΝΩΤΩΝ ΤΟΥ ΚΑΛΟΚΑΙΡΙΟΥ ΔΕΝ ΗΤΑΝ ΑΡΑ ΑΠΛΟΙ ΘΕΑΤΕΣ, ΑΠΟ ΤΙΣ ΟΥΔΕΣ ΤΟΥ ΧΗΜΑΡΟΥ, ΚΑΙ ΑΥΤΟΙ.

Η ΚΟΜΜΑΤΙΚΗ ΑΝΤΙΛΗΨΗ Κ' ΛΟΓΙΚΗ ΧΑΡΑΚΤΗΡΙΣΗ ΟΥΚΕ ΚΑΙ ΤΑ ΚΟΜΜΑΤΙΚΑ ΠΑΡΕΛΚΟΜΕΝΑ, ΔΗΛΑΔΗ "ΜΑΖΙΚΟΥΣ" Κ' ΕΠΙΣΤΗΜΟΝΙΚΟΥΣ ΦΟΡΕΙΣ. ΔΕΝ ΖΕΧΝΑΜΕ ΤΟ ΤΕΕ ΠΟΥ ΜΕ ΑΝΑΚΟΙΝΩΣΗ ΤΟΥ ΖΗΤΟΥΣΕ ΤΗΝ Α Μ Ε Σ Η ΕΝΑΡΞΗ ΤΟΥ ΕΡΓΟΥ ΕΣΤΟΥ ΚΑΙ ΧΕΡΙΣ ΜΕΛΕΤΗ ΠΕΡΙΒΑΛΛΟΝΤΙΚΩΝ ΕΠΙΠΤΕΣΕΩΝ, ΕΝΕ ΛΙΓΟ ΑΡΓΟΤΕΡΑ ΖΗΤΟΥΣΕ ΝΑ ΣΤΑΜΑΤΗΤΗ Η ΔΙΑΔΟΞΗ ΤΟΥ ΑΡΧΙΜΟΥ ΧΑΝΙΑ-ΑΓ. ΛΕΥΡΩΝΤΗ ΛΟΓΕ ΕΛΛΕΙΨΗΣ ΤΕΤΟΙΑΣ ΜΕΛΕΤΗΣ. ΟΥΤΕ ΤΟ ΕΡΓΑΤΙΚΟ ΚΕΝΤΡΟ ΤΟΥ ΒΟΛΟΥ ΠΟΥ ΤΟ ΦΕΙΝΟΤΕΡΟ ΔΙΑ ΣΤΟΜΑΤΟΣ ΠΡΟΕΔΡΟΥ ΕΚΗΖΕ ΠΡΟΘΥΜΙΑ ΝΑ... ΖΑΝΑΚΥΤΤΑΖΕΙ ΤΟ ΖΗΤΗΜΑ ΑΜΦΙΣΒΗΤΩΝΤΑΣ ΕΤΣΙ ΠΡΟΗΓΟΥΜΕΝΗ ΑΠΕΛΑΣΗ ΤΟΥ ΛΑ ΖΗΤΗΣΕ ΝΑ ΖΕΧΩΝΗΣΕΙ ΑΜΕΣΑ ΤΟ ΕΡΓΟ, ΣΕΤΕ ΝΑ ΔΕΕΙ ΚΑΙ ΒΟΥΛΕΙΑ ΣΕ ΑΝΕΡΕΘΟΥΣ ΟΙΚΩΔΟΜΟΥΣ. ΣΥΝΟΙΚΙΑΚΑ ΣΥΜΒΟΥΛΙΑ ΚΑΙ ΕΞΕΡΑΙΣΤΙΚΟΙ ΣΥΛΛΟΓΟΙ ΣΕ ΠΕΡΙΟΧΕΣ ΠΑΡΑΛΛΗΛΑ ΣΤΗΝ ΚΡΑΥΣΙΔΩΝΑ Κ' ΤΗ ΓΙΑΛΛΗ ΔΗΜΟΥ ΑΡΧΟΥΝΤΑΙ ΠΡΟΚΛΗΤΙΚΑ ΝΑ ΠΑΡΟΥΝ ΚΑΠΟΙΑ ΘΕΣΗ ΑΝ' ΚΑΙ ΜΕ ΤΗΝ ΕΠΙΚΑΛΥΨΗ ΜΠΑΡΝΕΙ ΑΝΟΜΗ ΚΑΙ ΣΕ ΣΟΒΑΡΟ ΚΙΛΔΥΝΟ Η ΖΗΗ ΧΙΛΙΑΔΩΝ ΜΑΡΗΤΩΝ!!!

ΤΑ ΚΟΜΜΑΤΑ ΜΟΝΙΑΝ ΚΙΛΑΔΑΣ ΣΤΗΝ ΠΡΟΚΛΗΤΙΚΗ ΤΟΥΣ ΠΑΡΑΞΑΛΗ. Σ' ΑΥΤΗ ΤΗΝ ΙΣΤΟΡΙΑ ΤΑ ΚΟΜΜΑΤΑ ΤΗΣ ΑΡΙΣΤΕΡΗΣ ΙΔΙΑΙΤΕΡΑ, ΣΥΛΛΕΓΟΜΕΝΑ Η ΚΑΙ ΘΑ ΒΑΛΟΥΝ ΣΤΟ ΡΕΠΕΡΤΟΡΙΟ ΤΟΥΣ ΚΑΙ ΕΠΙΣΤΑΣΗ Κ' ΕΡΕΤΣΙΑ, ΚΟΙΝΕΡΩΝ ΣΙΛΗΝ ΑΤΑ Κ' ΠΙΣΤΟΤΗΤΑ ΖΗΣΗΣ. ΓΙΑ ΕΝΑ ΚΟΜΜΑΤΙ ΤΟΛΙΤΩΝ ΤΟΥ ΒΟΛΟΥ ΟΥΔΕΣ, ΠΟΥ ΤΟ ΠΕΤΣΙ ΤΟΥΣ ΕΧΕΙ ΑΙΣΘΑΛΘΕΙ ΓΙΑ ΤΑ ΚΑΛΑ, ΜΕΣΑ ΑΠΟ ΤΩΝ ΚΡΑΥΣΙΔΩΝΑ, ΤΗ ΔΙΑΣΤΑΣΗ ΛΟΓΟΥ Κ' ΠΡΑΞΗΣ ΟΛΑ ΑΥΤΑ ΔΕΝ ΕΙΝΑΙ ΠΑΡΑ ΕΝΑ ΠΑΙΧΝΙΔΙ ΠΙΣ ΑΠΟ ΤΗΝ ΠΛΑΤΗ ΤΟΥΣ. ■

Όλοι σ' αυτή τη πόλη επαναλαμβάνουν "έν χορῳ": Η

επικάλυψη του κραυσίδωνα θά λύσει το κυκλοφοριακό

πρόβλημα του Βόλου". Οι δήμαρχοι και πολλοί δημοτικοί

σύμβουλοι, επιμένουν να το διαδίδουν μαζί με το ΤΣΕ

και την νομαρχία που προσπαθεῖ ἐπὶ πλέον νατο κάνει

πραγματικότητα, - αλλο πράγμα αν δέν το καταφέρνει-

Τα πολιτικά κόμματα τοῦ σή μερα, αν και μέσα απο τα

δημοτικά συμβούλια εκφράζονται με το ίδιο παραμυθι

και με διάφορες παραλλαγές, ἐν τούτοις, δέν εγουν το

πολιτικό και κοινωνικό θάρρος νατοποθετηθοῦν δημό-

σια πάνω στό θέμα. Η εξαίρεση του ΓΚΕ εσωτερικοῦ καί

της ελληνικής Αριστερας (ΕΑΡ) που πήραν θέση ενάντια

στην ἐπικάλυψη του κραυσιδωνα χάνει λιγο ως πολύ τήν

σημασία της στο βαθμό που η θέση τους δέν μετουσιώ-

θηκε σε πράξη δίπλα στους κατοίκους τῆς περιοχῆς

που αγωνίζονται για να μην υλοποιήθει η οικολογική

καταστροφή πού ευαγγελίζεται η τοπική εξουσία.

Τα παραμύθια και οι μύθοι όμως δεν αρέσουν στους

Πολίτες της περιοχῆς μας. Η σωστή πληροφόρηση, η

αναγνώριση οτι ειναι Πολίτες που μπορούν να παύσουν

το ρόλο τους μέ σα από την άμεση συμμετοχή τους στη

προσπάθεια για τή λύση των προβλημάτων τους δέν είναι

μύθος. Και αυτό θέλουν. Ακόμα, ίσως, δέν το απαιτούν έντο-

να, αλλά είναι θέμα χρόνου.

Ετσι, μπαίνοντας στην ουσία τοῦ προβλήματος, απομυθο-

ποιούμε τήν σχέση Κυκλοφοριακού Προβλήματος (ΚΠ) Βόλου

με την επικάλυψη τοῦ Κραυσίδωνα και την παρυσιαίζου-

με παρακάτω με την ανυπαρξία που την χαρακτηρίζει.

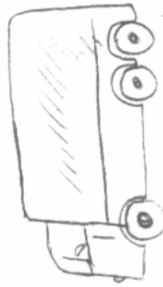
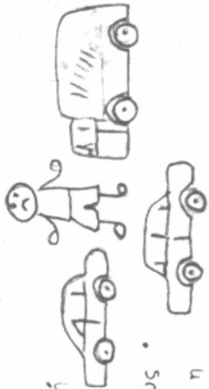

Χωρίς να εξετάσουμε το ΚΠ τῶν μεγαλουπόλεων της Ελ-  
λάδας, Αθήνα, Θεσσαλονίκη, πού μέ περιφερειακούς δρό-  
μους, εσωτερικούς δακτυλίους, υπόγειους και πολυορο-  
φους σταθμούς αυτοκινητῶν εξακολουθοῦν να έχουν κυκλε-  
φοριακό πρόβλημα (ΚΠ) που συνεχώς αυξάνεται, αναφε-  
ρουμε μία σειρά από παρόμοιες με τό ὅλο πόλεις που  
προσπάθησαν να λύσουν το ΚΠ τους με υποδομή που η λο-  
γική της είναι ίδια μ' αυτή των τοπικών αρχόντων του  
Βόλου.

Η Λαμία, η Λάρισα, τα Τρίκαλα, η Καρδίτσα, η Καλα-  
μπάκα, έχουν περιφερειακούς δρόμους, δημοτικούς καί  
ιδιωτικούς υπόγειους και πολυόροφους σταθμούς αυτο-  
κινήτων. Παρόλα αυτά το ΚΠ των παραπάνω πόλεων, ὄχι  
μόνο δένέχει λυθεί, αλλά καθημερινά ἐντείνεται. Η

εμπειρία μας από αυτές δεν είναι ξένη στη νομαρχία  
του νομού Μαγνησίας. Η εμμονή της όμως σε ένα ἔργο  
που ξέρει οτι δεν λύνει το ΚΠ του Βόλου είναι πρά-  
γματι αξιοποόσεκτη.

Η απομυθοποίηση όμως συνεχίζεται:

Στο παρακάτω πίνακα αναφέρονται ὅλες οι κατηγορίες  
οχημάτων που δημιουργοῦν το ΚΠ του Βόλου. Ακολουθεῖ  
ανάλυση που δειχνει το βαθμό που κάθε κατηγορία των  
οχημάτων συμμετέχει στό ΚΠ του Βόλου και τή σχέση  
που έχουν μέ την επικάλυψη του Κραυσίδωνα.

Α. Οχήματα ΙΧ με βάρος μικρότερο των 3,5 τόν.

Β. Μαζικά μέσα μεταφοράς Πολιτῶν.

Γ. Δημόσια οχήματα.

Δ. Οχήματα βάρους μεγαλύτερου των 3,5 τόν.

Ε. Χαρέα οχήματα.

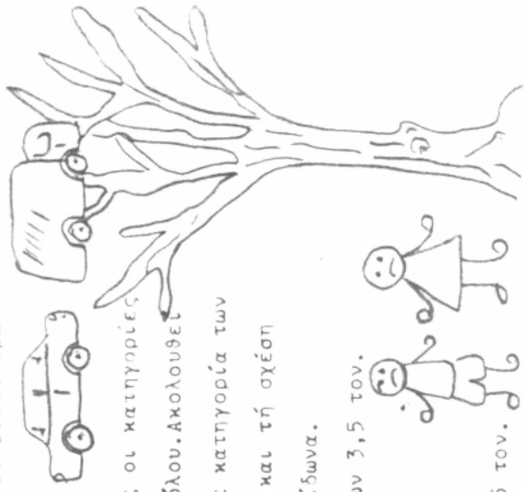



## Κατηγορία οχημάτων Α΄:

Α1. Επιβατικά αυτοκίνητα των κατοίκων της περιφέρειας του Βόλου. Αναφέρονται στα οχήματα των υπαλλήλων Δημοσίων και Ιδιωτικών Επιχειρήσεων (ΔΕΗ, ΟΤΕ, Δημόσιες Υπηρεσίες, Τρόπεζες, καταστήματα, επιχειρήσεις, εργοστάσια) και αυτοκίνητα πολιτών που πάνε στο κέντρο του Βόλου με στόχο την αγορά.

Επειδή τα μαζικά μέσα μεταφοράς των πολιτών είναι ανίκανα να επιτελέσουν το έργο τους όλα τα παραπάνω οχήματα κυκλοφορούν μέσα στο Βόλο κάθε μέρα. Ετσι ώστε η συμμετοχή τους στο Κ.Π. του Βόλου είναι καθοριστική και βεβαίως η επικάλυψη του Κραυσιδωνα δεν παίζει κανένα ρόλο στην αποσυμφόρηση της κυκλοφοριακής αιχμής που δημιουργείται σχεδόν όλες τις πρωινές ώρες και ιδιαίτερα την ώρα που όλοι επιστρέφουν στα σπίτια τους.

Α2. Αυτή η κατηγορία περιλαμβάνει τα ιδιωτικής χρήσης οχήματα που εξυπηρετούν τη καθημερινή ανάγκη των κατοίκων και επαγγελματιών των χωριών του Πηλίου για προμήθειες, πωλήσεις, εξυπηρέτηση του τουρισμού ( ξενώνες, ξενοδοχεία, CAMBINGS, διερχόμενοι τουρίστες) όπως και την ανάγκη των κοινωνικών και ανθρωπίνων αγέσεων. Τα οχήματα αυτά μπαίνουν καθημερινά στο Βόλο, επιδεινώνουν το Κ.Π. χωρίς πάλι ένας επ.καλυμμένος Κραυσιδωνας να είναι λύση στο πρόβλημα που δημιουργούν, και που παρουσιάζεται όταν πλέον τα οχήματα ΕΙΝΑΙ ΜΕΣΑ ΣΤΗ ΠΟΛΗ και όχι όταν βρίσκονται στις αρτηρίες που οδηγούν σ' αυτή. Το Κ.Π. του Βόλου δεν είναι η δυσκολία εξόδου ή εισόδου των πάσης φύσης οχημάτων, αλλά η κυκλοφορία τους μέσα στη πόλη. Βέβαια τις Κυριακές και

αργίες του καλοκαιριού αυτές οι αρτηρίες προς το Νότιο ή Βόρειο Πήλιο δεν είναι ικανές να δεχτούν τον όγκο των οχημάτων που κυκλοφορούν. Αλλά αυτό είναι ένα άλλο πρόβλημα.

Α3. Είναι σύγγουρο ότι οι Έλληνες τουρίστες μπαίνουν μέσα στη πόλη.

α) Αν έρχονται για πρώτη φορά στο Βόλο αυτό είναι βέβαια επιθυμία τους. Κανείς απ' αυτούς δεν πρόκειται να χρησιμοποιήσει ένα πιθανά επικαλυμμένο ποτάμι για να πάει στο Πήλιο παρακάμπτοντας την πόλη που τους έλκει ποικιλοτρόπως σαν αξιολόγητο, σαν πηγή εφοδιασμού τροφών, ρούχων, υλικών κλπ., σαν τόπος παραμονής.

β) Αν είναι Έλληνες τουρίστες που δεν έρχονται για πρώτη φορά στο Βόλο, η στάση από ένα πολύωρο ταξίδι ή η πόλη σαν τόπος παραμονής τους αναγκάζουν να μπουνε σ' αυτή.

Οι δύο παραπάνω κατηγορίες συμμετέχουν στο Κ.Π. του Βόλου, ιδίως τους καλοκαιρινούς μήνες που δημιουργείται πλέον κατάσταση αιχμής Κ.Π. με συνθήκες νέφους σ' όλη τη διάρκεια της μέρας στο κέντρο της πόλης.

Α4. Αλλοδαποί τουρίστες.

Η ασαγκαιότητα να περάσουν ή να μείνουν στο Βόλο χαρακτηρίζεται από τις δύο περιπτώσεις των Ελλήνων τουριστών της κατηγορίας Α3. Αυτό που τους διαφοροποιεί είναι φυσικά το συνάλλαγμα. Ποιός μπορεί να ανακοινώσει στους επαγγελματίες του Βόλου ότι το κράτος με χρήματα των πολιτών προσπαθεί να κατασκευάσει ένα έργο που θα δίνει την δυνατότητα στους αλλοδαπούς τουρίστες αλλά και στους Έλληνες τέτοιους

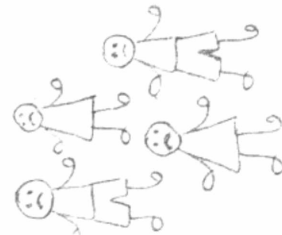

να παρακάμπτουν την πόλη; Σίγουρα κανείς; ούτε καν αυτοί που προσπαθούν να επικαλύψουν το ποτάμι.

Οι αλλοδαποί, λοιπόν, τουρίστες με τα πάσης φύσης οχήματά τους θα μείνουν ή θα προωθηθούν στο Πήλιο. Γεγονός που δεν έχει και μεγάλη σημασία γιατί στο Κ.Π. του Βόλου συμμετέχουν σε πολύ μεγάλο βαθμό με αποτέλεσμα το πρόβλημα να οξύνεται.

Για την κατηγορία των τουριστών, Ελλήνων ή αλλοδαπών έχουν γίνει επενδύσεις από το Δήμο Βόλου αρκετών εκατοντάδων εκατομμυρίων για έργα υποδομής, υποδοχής, παραμονής και φιλοξενείας των. Οι επαγγελματίες του Βόλου, ξενοδόχοι, καταστηματάρχες και γενικά η αγορά του Βόλου ζει απ' αυτούς. Τους ρώτησε κανένας αν θέλουσε έναν περιφερειακό δρόμο ή έναν εσωτερικό δακτύλιο ο οποίος θα έχει αντίκτυπο στα έσοδά τους αρνητικό;;

A5 και A6. Και οι δύο αυτές κατηγορίες οχημάτων κυκλοφορούν στο Βόλο. Τόσο τα οχήματα των Ελλήνων και αλλοδαπών επαγγελματιών όσο και τα ιδιωτικής χρήσης ημιφορτηγά διανομής προϊόντων. Η αγορά του Βόλου ανανεώνεται, το εμπόριο αναπτύσσεται αλλά και το Κ.Π. του Βόλου επιβαρύνεται με την ρύπανση και τη μόλυνση καθώς και την ηχορύπανση από τα οχήματά τους. Η σχέση βέβαια αυτών με ένα πιθανά επικαλυμμένο ποτάμι που θα παίζει το ρόλο ενός εσωτερικού δακτύλιου κινείται στα όρια της φαντασίας.

Είναι λοιπόν σαφές, ότι η κατηγορία των οχημάτων Α' με την πληθώρα των οχημάτων που διαθέτει, μολύνει και ρυπαίνει το περιβάλλον και χαρακτηρίζει το Κ.Π. του Βόλου, απομυθώνει τη σχέση του με την επικάλυψη του ποταμού

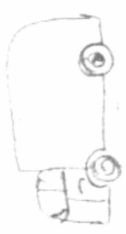

### Κατηγορία οχημάτων Β1-

B1: Ταξιστικά μέσα μεταφοράς των Πολιτών του Βόλου απαρτίζονται από οχήματα που έχουν καμιά σχέση με την επικάλυψη του Κρασιόδωνα. Η συμμετοχή τους όμως στην μόλυνση και ρύπανση του αέρα της πόλης είναι αντίστοιχα ανήλογη με το έργο που επιτελούν. Μικρό έργο, μεγάλη μόλυνση, ρύπανση και όξυνση του ΚΠ του Βόλου.

B2: Οχήματα του ΚΤΕΑ Πηλίου. Η συγκοινωνία του Βόλου με τα χωριά του Πηλίου έχει ένα στοιχείο που αναγκάζει τα παλαιωμένα, πηγή μόλυνσης λεωφορεία να διασχίζουν την πόλη: Τις ενδιάμεσες στάσεις. Έτσι αν και ο σταθμός των υπεραστικών λεωφορίων μεταφέρεται στην περιφέρεια της πόλης το ΚΠ του Βόλου επιβαρύνεται ακόμα περισσότερο από αυτήν την κατηγορία.

B3: Τα λεωφορεία για την υπόλοιπη χώρα αυτής της κατηγορίας του ΚΤΕΑ μεταφέρονται σε μέρος που δεν χρειάζεται να διασχίσουν την πόλη. Δεν έχουν ανάγκη όμως ούτε ένα επικαλυμμένο ποτάμι. Ένα τέτοιο ποτάμι βέβαια δεν χρειάζεται ούτε τα λεωφορεία του ΟΤΕ. Η συμμετοχή τους φυσικά στο ΚΠ του Βόλου, στη μόλυνση και στη ρύπανση της ατμόσφαιρας, είναι γεννητός. Ο δε Κρασιόδωνας είναι ένας απαθής, εξωτερικός παρατηρητής στο πρόβλημα που δημιουργεί αυτή η κατηγορία οχημάτων.

## Κατηγορία οχημάτων Γ-

Αντιφέρεται στα οχήματα του δημοσίου: α) Οχήματα συγκομιδής σκουπιδιών β) Οχήματα πυροσβεστικής υπηρεσίας γ) Διάφορα οχήματα των δημοσίων υπηρεσιών του βόλου δ) Οχήματα της αστυνομίας.

Οι παραπάνω τέσσερις κατηγορίες κυκλοφορούν μέσα στο βόλο. Ενισχύουν τό ΚΠ του βόλου και είναι αδιανόητο πυροσβεστικά ή αστυνομικά οχήματα να χρησιμοποιήσουν τον δρόμο ενός επικαλυμμένου ποταμού ώστε να επέμβουν σε συμβάντα που εξελίσσονται στην άλλη άκρη της πόλης. Ουσικά τα οχήματα συγκομιδής σκουπιδιών της πόλης δεν έχουν σχέση με έσωτερικούς δακτύλιους αν και εντείνουν το κυκλοφοριακό πρόβλημα του βόλου. Τα υπόλοιπα δημόσια χρήσης οχήματα συμπεριφέρονται όπως τα οχήματα κατηγορίας Α.Ι, δηλ. οξύνουν το Κ.Π. του βόλου και η σχέση τους με επικαλυμμένο ποταμό είναι ανύπαρκτη.

## Κατηγορία οχημάτων Δ1-

Φορτηγά οχήματα με βάρος μεγαλύτερο των 3,5 τόνων μικτών

ΔΙ: Τα οχήματα των πρακτορείων μεταφορών αν δεν κυκλοφορούν τα ίδια μέσα στο βόλο, χρησιμοποιούν τρίκυκλα και στη μία και στην άλλη περίπτωση συμμετέχουν στο Κ.Π. του βόλου, στη μόλυνση και στο νέφος.

Δ2: Οχήματα εταιρειών διανομής προϊόντων (τροφήμα, ποτά, ένδυση, είδη οικιακής χρήσεως κλπ.) κυκλοφορούν μέσα στο βόλο, αυξάνουν το Κ.Π. και τη μόλυνση.

Δ3: Φορτηγά εμπορίας και μεταφοράς οπωρολαχανικών εποχιακής κυκλοφορίας.

Όπως το Δ Ι και το Δ2 δημιουργούν περιστασιακά πρόβλημα στη κυκλοφορία, στη μόλυνση και στη ρύπανση. Αναλυτικότερα θα ασχοληθούμε με το Δ3 παρακάτω.

Γενικά γιὰ τα οχήματα της κατηγορίας Δ, η ύπαρξη ενός

επικαλυμμένου ή όχι Κρασιούδωνα είναι εντελώς αδιάφορη. Η επαγγελματική τους δραστηριότητα είναι μέσα στο βόλο και αυτό είναι που προκαλεί τα γνωστά κυκλοφοριακά προβλήματα.

## Κατηγορία οχημάτων Ε-

### Βαρέα οχήματα-

Ε Ι: Βυτιοφόρα μεταφοράς καυσίμων από τις εγκαταστάσεις της Ε.Ρ.: α) βυτιοφόρα που προμηθεύουν με καύσιμα το βόλο. Κυκλοφορούν στην πόλη, η συμμετοχή τους στο Κ.Π. του βόλου είναι μεγάλη όπως η μόλυνση και η ρύπανση του αέρα. Η σχέση τους με έναν επικαλυμμένο Κρασιούδωνα προφανώς είναι ανύπαρκτη. β) Βυτιοφόρα που μεταφέρουν καύσιμα στη Θεσσαλία και στη λοιπή χώρα. Αυτά είναι αναγκασμένα να διασχίζουν το βόλο.

Ε2: Βαρέα οχήματα που εξυπηρετούν την ΑΓΕΤ:

α) Αυτά που μεταφέρουν πρώτες ύλες στο εργοστάσιο και έτοιμα προϊόντα στο βόλο. Ενισχύουν το Κ.Π. του βόλου χωρίς να υπάρχει καμμία σχέση με την πιθανότητα ενός επικαλυμμένου Κρασιούδωνα. β) βαρέα οχήματα που εξυπηρετούν την ΑΓΕΤ και μεταφέρουν έτοιμο προϊόν στη Θεσσαλία και στη λοιπή χώρα. Η σχέση τους με το Κ.Π. είναι προφανής.

Σύμφωνα λοιπόν με την παραπάνω ανάλυση, όλες οι κατηγορίες οχημάτων που αναφέρθηκαν δεν έχουν καμμία σχέση με το πιθανολογούμενο έργο επικάλυψης του Κρασιούδωνα, αν και είναι αυτά τα οχήματα που προκαλούν το Κ.Π. του βόλου. Εκτός από τρεις κατηγορίες, τα φορτηγά εμπορίας οπωρολαχανικών εποχιακής κυκλοφορίας, τα βυτιοφόρα που μεταφέρουν καύσιμα στη Θεσσαλία και τα βαρέα οχήματα που μεταφέρουν



πρώτες ύλες στο εργοστάσιο της ΑΓΕΤ και έτοιμα προϊόντα στη Θεσσαλία και στη λοιπή χώρα. Είναι λοιπόν αν υπάρχει κάποια αναγκαιότητα για περιφερειακό δρόμο και εσωτερικό δακτύλιο αυτή αφορά τις τρεις παραπάνω κατηγορίες.

Ο εσωτερικός δακτύλιος μεταφέρει το πρόβλημα της ρύπανσης, ηχορύπανσης και ατυχήματα από την οδό Παγασών, 200 μέτρα παραπάνω, στο ποτάμι, και από την Αναλήψεως στη Γιάννη Δήμου με τις χιλιάδες των μαθητών που κυκλοφορούν καθημερινά. Δηλαδή το πρόβλημα παραμένει πάλι μέσα στη πόλη αφού επιπλέον καταστρέφει το φυσικό κανάλι του Κραυσίωνα, πράγμα απαράδεκτο, όπως έχει οικολογικούς χηθεί και αποδειχθεί.

Αυτά τα οχήματα προσφέρονται για εύκολες σχετικά λύσεις στους λειτουργία που δημιουργούν. Είναι λοιπόν το πρόβλημα συνυφίζεται στα βυτιοφόρα που μεταφέρουν καύσιμα από τις εγκαταστάσεις της Β.Ρ. στην περιοχή των βαρέα οχήματα της ΑΓΕΤ (περίπτωση Ε2 β).

Αυτά τα οχήματα λοιπόν πρέπει: πρώτον, να μην διασχίζουν γειτονιές του Βόλου και της Ν. Ιωνίας, δεύτερον, να μην περνούν από το κέντρο του Βόλου και τρίτον, να υπάρχει όμως η δυνατότητα να παρακάμπτουν το συγκρότημα Ν.Ιωνίας - Βόλου και να βρίσκονται από τις εγκαταστάσεις Β.Ρ. και ΑΓΕΤ, που είναι στα ΕΝΑ ΑΚΡΟ ΤΗΣ ΠΟΛΗΣ, ΣΤΟ ΑΛΛΟ ΑΚΡΟ ΤΗΣ, στο δρόμο για Αθήνα ή για Λάρισα.

Η λύση που έδωσε η πολιτεία σ' αυτό το πρόβλημα εγκρίνοντας τη συνολική δαπάνη του Ι,4 δις και πλέον για το έργο της επικάλυψης του Κραυσίωνα, εκτός της οικολογικής καταστροφής και της επικινδυνότητας του έργου εξυπηρετεί στην ουσία δύο εταιρείες με τα χρήματα των Ελλήνων πολιτών και αποφασίζει να προχωρήσει στην υλοποίηση του έργου που απ' ενός δεν λύνει το πρόβλημα απ' ετέρου δε δημιουργεί άλλα.

Οι κάτοικοι της Ν. Δημητριάδας, μιας συνοικίας της πόλης που πληγείται από την ύπαρξη και λειτουργία των δύο αυτών εγκαταστάσεων, Β.Ρ. και ΑΓΕΤ, πρότειναν λύση στα πλαίσια του εφικτού: για να μην πληρώνει ο πολίτης τη κατασκευή υποδομής για τα προβλήματα της ΑΓΕΤ και της Β.Ρ., για να μην γίνει το καταστροφικό έργο της επικάλυψης του Κραυσίωνα ούτε περιφερειακός δρόμος και για να μην διασχίζουν το δόλο τα βαρέα αυτά οχήματα που προκαλούν οικονομικά, κυκλοφοριακά και οικολογικά προβλήματα, για να μην γίνουν λοιπόν όλα αυτά οι δύο αυτές εταιρείες να δρομολογήσουν με δική τους επένδυσή πορθμεία από τα Πευκάκια ή το Εωρό προς τις εγκαταστάσεις τους ικανά να μεταφέρουν τα οχήματα που χρειάζονται. Άλλωστε το πρόβλημα είναι δικό τους και όχι δικό μας.

Η πολύχρονη εμπειρία της επικοινωνίας με πορθμεία δυτικής Ελλάδας και Πελοποννήσου από το ΡΙΟ στο ΑΝΤΙΡΙΟ και αντίστοιχα αποδεικνύει την δυνατότητα υλοποίησης της πρότασης. Η ΑΓΕΤ ήδη μεταφέρει πρώτες ύλες από το Σωρό στο εργοστάσιό της με πορθμείο (μαούνα) στα πλαίσια της πολιτικής της για την καθαρότητα του περιβάλλοντος.

ΑΛΛΩΣΤΕ ΤΟ 2000 Μ.Χ. ΘΑ ΦΥΓΕΙ

Η ΜΗΠΩΣ ΟΧΙ ;

ΒΟΛΟΣ

ΑΓΡΙΑ

# RADIO ΠΑΡΕΜΒΑΣΗ

ΒΟΛΟΣ 106 MHz



Η ΑΡΧΙΚΗ ΣΚΕΨΗ ΕΙΧΕ ΓΙΝΕΙ ΠΡΙΝ  
ΑΠΟ ΕΝΑ ΧΡΟΝΟ ΠΕΡΙΠΟΥ. Η ΙΔΕΑ ΟΜΩΣ  
ΥΠΟΠΟΙΗΘΗΚΕ ΓΥΡΦ ΣΤΟΝ ΠΕΡΑΣΜΕΝΟ  
ΝΟΕΜΒΡΙΟ ΤΟΥ '88, ΞΕΠΕΡΝΩΝΤΑΣ ΤΙΣ  
ΚΑΠΟΙΕΣ ΔΥΣΚΟΛΙΕΣ Κ ΑΠΟ ΤΟ ΥΣΤΕΡΗΜΑ  
ΜΑΣ ΕΓΙΝΕ Η ΠΡΩΤΗ ΜΑΣ ΔΟΚΙΜΑΣΤΙΚΗ  
ΚΟΜΜΗ. ΜΕΡΙΚΟΙ ΕΙΧΑΝΕ ΑΓΓΕΛΙΑ. ΟΛΑ  
ΜΑΣ ΛΗΓΑΝ ΚΑΛΑ. ΗΚΟΓΡΑΦΗΣΑΜΕ ΤΗΝ  
ΚΟΜΜΗ Κ ΟΛΑ ΗΤΑΝ ΙΚΑΝΟΠΟΙΗΤΙΚΑ.  
ΜΕ ΤΙΣ ΕΚΚΟΜΜΕΣ ΠΡΟΣΠΑΘΟΥΜΕ ΝΑ  
ΒΛΕΨΟΥΜΕ ΕΝΑ ΑΛΛΟ ΡΑΔΙΟΦΩΝΙΚΟ ΡΕΥΜΑ  
ΕΝΤΗ ΠΛΗΡΟΦΟΡΗΣΗ ΚΑΙ ΕΝΤΗ ΨΥΧΑΛΦΕΙΑ.

ΤΑ ΘΕΜΑΤΑ ΤΩΝ ΕΚΚΟΜΜΩΝ ΜΑΣ ΠΗΓΑΖΟΥΝ ΚΥΡΙΩΣ ΑΠΟ ΤΑ ΓΕΓΟΝΟΤΑ  
ΤΟΥ ΤΟΠΟΥ ΜΑΣ, ΑΛΛΑ Κ ΑΠΟ ΤΟΝ ΕΜΑΔΙΚΟ Κ, ΠΑΓΚΟΣΜΙΟ ΧΩΡΟ-  
ΑΝΤΙΚΕΙΜΕΝΑ ΚΥΡΙΩΣ ΕΙΝΑΙ ΤΑ ΘΕΜΑΤΑ ΓΥΡΦ ΑΠΟ ΤΟ ΠΕΡΙΒΑΛΛΟΝ Κ ΤΟΝ  
ΑΝΘΡΩΠΟ ΚΩΣΕ ΝΑ ΔΙΝΟΥΜΕ ΙΔΙΑΙΤΕΡΗ ΠΡΟΣΟΧΗ ΣΤΑ ΤΟΡ, HITS, KITS, PLITS.

ΣΤΗΝ Ο.Κ ΥΠΑΡΧΕΙ ΜΙΑ ΟΜΑΔΑ ΠΡΩΤΟΒΟΥΛΙΑΣ ΓΙΑ ΤΗΝ  
ΔΙΑΚΡΕΤΑΙΣΗ ΤΩΝ ΕΚΚΟΜΜΩΝ ΜΕ ΤΗ ΣΥΜΜΕΤΟΧΗ Κ ΣΥ-  
ΝΕΡΓΑΣΙΑ Κ ΑΛΛΩΝ ΦΙΛΩΝ. Η ΜΕΤΑΔΟΣΗ ΤΩΝ ΕΚΚΟΜΜΩΝ  
ΓΙΝΕΤΑΙ, ΘΑ ΜΠΟΡΟΥΣΑΜΕ ΝΑ ΠΟΥΜΕ, ΜΕ ΚΑΠΟΙΟΝ ΑΝΟΡΘΟ-  
ΣΟ ΤΡΟΠΟ ΓΙΑ ΤΑ ΡΑΔΙΟΦΩΝΙΚΑ ΔΕΔΟΜΕΝΑ ΞΕΠΕΡΝΩΝΤΑΣ  
ΕΤΕΙ ΤΙΣ ΔΥΣΚΟΛΙΕΣ ΤΗΣ "ΠΑΡΑΝΟΜΙΑΣ".

ΕΛΕΙΔΗ ΟΜΩΣ ΟΙ ΕΥΧΝΟΤΗΤΕΣ ΤΩΝ F.M ΑΡΧΙΣΑΝ ΝΑ ΚΑΤΑ-  
ΛΑΜΒΑΝΟΝΤΑΙ ΜΙΑ ΜΙΑ ΑΠΟ ΦΙΛΟΔΟΥΣΕΣ ΡΑΔΙΟΦΩΝΑΝΘΡΩΠΟΥΣ  
ΣΤΗΝ ΠΟΛΗ ΜΑΣ (ΒΛΕΠΕ → ΚΩΜΑΤΑΝΘΡΩΠΟΥΣ - ΧΑΛΒΑΔΑΝΘΡΩΠΟΥΣ  
ΣΑΛΑΜΕΜΠΟΡΟΙ κ.λ.π. κ.λ.π.) ΣΚΕΦΘΗΚΑΜΕ ΝΑ ΓΙΝΕΙ ΣΠΙΣΗ-  
ΜΟΠΟΙΗΣΗ ΤΟΥ "ΡΑΔΙΟ ΠΑΡΕΜΒΑΣΗ", ΜΕΣΑ ΣΤΑ ΠΛΑΙΣΙΑ  
ΤΩΝ ΔΥΝΑΤΟΤΗΤΩΝ ΜΑΣ ΓΙΑ ΤΗΝ ΑΔΕΙΑ.

ΕΤΕΙ ΠΙΣΤΕΧΟΥΜΕ ΟΤΙ ΜΕΣΑ Σ'ΑΥΤΟ ΤΟΝ ΚΥΚΛΩΝΑ  
ΑΝΘΕΙΑΣ Κ ΕΥΡΥΧΕΝΣ ΟΠΟΥ ΚΥΡΙΑΡΧΟΥΝ ΤΑ ΜΕΣΟΦΟΡΙΑ  
ΤΗΣ ΜΑΝΤΟΝΑΣ ΚΑΙ ΤΑ ΒΥΖΙΑ ΤΗΣ ΣΑΜΑΝΘΑ ΦΟΖ, ΟΙ  
ΡΑΔΙΟΦΩΝΙΚΟΙ "ΤΟΡΑΔΕΣ", "ΧΙΤΑΔΕΣ", Κ ΟΙ ΗΛΙΘΙΟΙ Κ  
ΠΟΥΛΗΜΕΝΟΙ ΠΑΡΟΥΣΙΑΣΤΕΣ ΡΟΥ ΜΟΙΡΑΖΟΥΝ ΠΑΝΤΕΛΟΝΙΑ



ΤΙ ΤΡΕΧΕΙ;  
ΑΛΟΥΤΕ ΤΟ  
RADIO  
ΠΑΡΕΜΒΑΣΗ!



# ΥΑΧΝΟΥΜΕ ΣΤΟ ΣΚΟΤΑΔΙ ΓΙΑ ΜΙΑ ΑΛΛΗ ΠΟΙΟΤΗΤΑ ΖΩΗΣ ΣΤΟΝ ΣΥΝΔΙΚΑΛΙΣΜΟ

**Μ**ΕΣΑ ΑΠΟ ΑΤΕΛΕΙΣΤΟΥΣ ΑΓΩΝΕΣ ΠΟΥ ΠΟΛΛΕΣ ΦΟΡΕΣ ΣΤΟΙΧΙΖΑΝ ΑΚΟΜΑ ΚΑΙ ΑΝΘΡΩΠΙΝΕΣ ΖΩΕΣ, ΠΟΥ ΑΛΛΑΞΑΝ ΤΗΝ ΠΟΡΕΙΑ ΤΗΣ ΚΟΙΝΩΝΙΑΣ ΠΡΟΣ ΤΑ ΜΠΡΟΣ ΜΕ ΑΥΤΟΘΥΣΙΑ, ΔΕΙΤΜΑΤΑ ΑΥΤΑΠΑΡΝΗΣΗΣ ΠΡΟΣΩΠΙΚΩΝ ΦΕΛΗ-ΜΙΣΤΙΚΩΝ ΕΠΙΛΟΓΩΝ, ΑΝΑΠΤΥΧΘΗΚΕ Ο ΣΥΝΔΙΚΑΛΙΣΜΟΣ.

ΕΚΦΡΑΣΕ ΤΗΝ ΑΝΤΙΘΕΣΗ ΤΩΝ ΕΡΓΑΖΟΜΕΝΩΝ ΜΕ ΤΗΝ ΠΙΟ ΒΑΡΒΑΡΗ ΕΚΜΕΤΑΛΕΥΣΗ, ΕΙΔΙΚΑ ΣΤΑ ΠΡΩΤΑ ΧΡΟΝΙΑ ΤΗΣ ΑΝΑΠΤΥΞΗΣ ΤΗΣ ΒΙΟ-ΜΗΧΑΝΙΑΣ. ΑΠΟΤΕΛΕΣΕ ΤΗΝ ΚΥΡΙΑ ΕΚΦΡΑΣΗ ΤΗΣ ΕΜΠΡΑΚΤΗΣ ΑΝΤΙΘΕΣΗΣ ΤΩΝ ΠΟΛΙΤΩΝ ΕΝΑ-ΝΤΙΑ ΣΤΟ ΣΥΣΤΗΜΑ.

ΠΟΜΑ ΘΑ ΜΠΟΡΟΥΣΑΝ ΝΑ ΤΡΑΦΤΟΥΝ ΓΙΑ ΤΗΝ ΣΗΜΑΣΙΑ ΤΟΥ ΣΥΝΔΙΚΑΛΙΣΜΟΥ, ΓΙΑ ΤΟ ΡΟΛΟ ΤΟΥ ΣΤΗΝ ΠΡΟΟΔΟ ΤΗΣ ΚΟΙΝΩΝΙΑΣ ΚΑΙ ΓΕΝΙΚΟΤΕΡΑ ΓΙΑ ΤΗ ΣΥΜΜΕΤΟΧΗ ΤΟΥ ΣΤΗΝ ΔΗΜΙΟΥΡΓΙΑ ΕΠΑ-ΝΑΣΤΑΤΙΚΩΝ ΔΙΑΔΙΚΑΣΙΩΝ ΠΟΥ ΕΧΟΥΝ ΑΛΛΑ-ΖΕΙ ΤΗ ΡΟΗ ΤΟΥ ΠΟΛΙΤΙΣΜΟΥ ΕΣΤΩ ΚΑΙ ΑΝ ΑΥΤΕΣ ΕΜΕΙΝΑΝ ΗΜΙΤΕΛΕΙΣ.

ΣΗΜΕΡΑ ΔΕΚΑΔΕΣ ΧΡΟΝΙΑ ΜΕΤΑ Ο ΣΥΝΔΙΚΑΛΙ-ΣΜΟΣ ΚΑΙ ΤΟ ΚΙΝΗΜΑ ΤΟΥ ΒΡΙΣΚΟΝΤΑΙ ΕΤΚΛΟ-ΒΙΣΜΕΝΟΙ ΣΤΗΝ ΛΟΓΙΚΗ ΤΟΥ ΣΥΣΤΗΜΑΤΟΣ ΤΟΥ ΒΙΟ-ΜΗΧΑΝΙΚΟΥ ΚΑΠΙΤΑΛΙΣΜΟΥ ΜΗ ΜΠΟΡΕΝΤΑΣ ΝΑ ΣΕΧΕΡΙΖΟΥΝ ΤΟ ΟΡΙΟ ΠΟΥ ΤΟ ΙΔΙΟ ΤΟ ΣΥΣΤΗ-ΜΑ ΒΑΖΕΙ ΓΙΑ ΤΟ ΚΙΝΗΜΑ.

ΤΟ ΣΥΝΔ. ΚΙΝΗΜΑ ΕΧΕΙ ΕΤΚΛΟΒΙΣΤΕΙ ΣΤΗ ΛΟΓΙΚΗ ΤΟΥ ΣΥΣΤΗΜΑΤΟΣ, ΠΡΩΤΟ ΩΣ ΠΡΟΣ ΤΟ ΠΕΡΙΕΧΟΜΕΝΟ ΤΩΝ ΑΙΤΗΜΑΤΩΝ ΤΟΥ, ΚΑΙ ΔΕΥΤΕΡΟΝ ΩΣ ΠΡΟΣ ΤΗΝ ΔΙΑΔΙΚΑΣΙΑ ΚΑΙ ΤΟΥΣ ΟΡΟΥΣ ΛΕΙΤΟΥΡΓΙΑΣ ΤΟΥ ΤΙΣ ΜΕΓΑΛΕΣ ΚΑΤΑΚΤΗΣΕΙΣ ΣΤΗΝ ΔΥΝΑΤΟΤΗΤΑ ΕΚΦΡΑ-ΣΗΣ ΤΟΥ ΣΑΝ ΤΕΤΟΙΟ.

ΩΣ ΠΡΟΣ ΤΟ ΠΕΡΙΕΧΟΜΕΝΟ ΤΩΝ ΑΙΤΗΜΑΤΩΝ ΤΟΥ ΕΙΝΑΙ ΓΝΩΣΤΟ ΟΤΙ ΑΣΧΟΛΕΙΤΑΙ ΣΧΕΔΟΝ ΑΠΟ-ΚΛΕΙΣΤΙΚΑ ΜΕ ΑΜΕΣΕΣ ΟΙΚΟΝΟΜΙΚΕΣ ΔΙΕΚΔΙΚΗ-ΣΕΙΣ, ΑΚΟΜΗ ΚΑΙ ΤΑ ΘΕΣΜΙΚΑ ΑΙΤΗΜΑΤΑ ΠΟΥ ΠΡΟΒΑΛΕΙ, ΚΑΙ ΑΥΤΑ ΕΚΕΙ ΑΠΟΒΛΕΠΟΥΝ.

ΤΑ ΔΙΑΦΟΡΑ ΒΕΒΑΙΑ ΘΕΣΜΙΚΑ ΑΙΤΗΜΑΤΑ ΠΟΥ ΕΧΟΥΝ ΚΑΤΑΚΤΗΘΕΙ ΜΕ ΑΓΩΝΕΣ ΔΕΝ ΠΡΕΠΕΙ ΝΑ ΜΗΔΕΝΙΖΟΝΤΑΙ.

ΜΠΟΡΕΣΕ ΟΜΩΣ ΤΟ ΣΥΣΤΗΜΑ ΝΑ ΤΑ ΕΝΤΑΞΕΙ ΣΤΗΝ ΓΕΝΙΚΟΤΕΡΗ ΕΚΣΥΓΧΡΟΝΙΣΤΙΚΗ ΤΟΥ ΠΟΛΙ-ΤΙΚΗ ΚΑΙ ΓΙΑΤΟ ΔΕΝ ΚΑΘΟΡΙΖΟΥΝ ΤΟ ΣΗΜΕ-ΡΙΝΟ ΤΟΥ ΧΑΡΑΚΤΗΡΑ.

ΒΡΙΣΚΟΜΑΣΤΕ ΣΕ ΜΙΑ ΕΠΟΧΗ ΟΠΟΥ Ο ΒΙΟΜΗΧΑ-ΝΙΚΟΣ ΚΑΠΙΤΑΛΙΣΜΟΣ ΕΧΕΙ ΚΑΤΑΦΕΡΕΙ ΝΑ Α-ΠΟΚΛΗΡΕΣΕΙ ΤΑ ΣΧΕΔΙΑ ΤΟΥ, ΟΣΩΝ ΑΦΟΡΑ ΤΟΝ ΤΡΟΠΟ ΖΩΗΣ ΤΩΝ ΠΟΛΙΤΩΝ ΕΝΩ ΤΟ ΣΥΝΔ. ΚΙΝΗΜΑ ΤΟ ΜΟΝΟ ΠΟΥ ΕΚΑΝΕ ΕΙΝΑΙ ΝΑ ΓΙ-ΝΑΙ ΔΗΘΕΝ ΚΑΛΥΤΕΡΗ Η ΘΕΣΗ ΤΟΥ ΜΕΣΑ Σ' ΑΥΤΗ.

ΓΙΑΤΙ ΤΙ ΕΚΑΝΕ ΤΟ ΣΥΝΔ. ΚΙΝΗΜΑ ΟΤΑΝ ΤΟ ΣΥΣΤΗΜΑ ΣΥΓΚΕΝΤΡΩΝΕ ΤΟΥΣ ΑΝΘΡΩΠΟΥΣ ΑΠΟ ΤΗΝ ΕΠΑΡΧΙΑ ΚΑΙ

ΤΑ ΧΩΡΙΑ ΣΤΙΣ ΜΕΤΑΠΟΛΕΙΣ;  
ΤΙ ΚΑΝΕΙ ΟΤΑΝ ΕΓΚΛΕΒΙΖΟΝΤΑΙ ΟΙ ΑΝΘΡΩΠΟΙ ΣΤΑ ΔΙΑΜΕΡΙΣΜΑΤΑ, ΑΠΟΖΕΝΩΝΟΝΤΑΙ ΑΠΟ ΤΟ ΦΥΣΙΚΟ ΠΕΡΙΒΑΛΛΟΝ, ΣΤΑΜΑΤΟΥΝ ΚΑΘΕ ΑΛΛΗ ΔΡΑΣΤΗΡΙΟΤΗΤΑ ΕΚΤΟΣ ΑΠΟ ΤΟ ΕΠΑΓΓΕΛΜΑ ΤΟΥΣ;  
ΤΙ ΕΚΑΝΕ ΤΟ ΣΥΝΔ. ΚΙΝΗΜΑ ΚΑΙ ΤΙ ΚΑΝΕΙ ΣΗΜΕΡΑ ΠΟΥ ΟΙ ΑΝΘΡΩΠΟΙ ΣΤΙΣ ΜΕΓΑΛΟΥ-ΠΟΛΕΙΣ ΖΟΥΝ ΚΑΤΩ ΑΠΟ ΚΑΚΕΣ ΣΥΝΘΗΚΕΣ ΔΙΑΒΙΩΣΗΣ;  
ΠΟΣΟ ΕΧΕΙ ΑΣΧΟΛΗΘΕΙ ΜΕ ΤΟ ΝΕΦΟΣ ΟΠΟΥ, ΑΥΤΟ ΕΜΦΑΝΙΖΕΤΑΙ (ΚΑΙ ΔΕΝ ΥΠΑΡΧΕΙ ΜΟΝΟ ΣΤΗΝ ΑΘΗΝΑ) ΜΕ ΤΗΝ ΜΟΛΥΝΣΗ ΑΠΟ ΤΟΥΣ ΡΥΠΟΥΣ ΒΙΟΜΗΧΑΝΩΝ, ΘΑΛΑΣΣΩΝ, ΣΚΟΥΠΙ-ΔΟΤΟΠΕΩΝ, ΡΑΔΙΕΝΕΡΓΙΑΣ Μ.Τ.Δ;  
ΚΑΙ ΤΙ ΚΑΝΕΙ ΣΗΜΕΡΑ ΤΟ ΣΥΝΔ. ΚΙΝΗΜΑ ΟΤΑΝ ΟΙ ΒΙΟΜΗΧΑΝΙΕΣ ΓΙΑ ΝΑ ΠΟΥΛΑΝΕ ΤΑ ΠΡΟΪΟΝΤΑ ΤΟΥΣ ΠΙΟ ΓΡΗΓΟΡΑ, ΟΠΟΙΩΝΑ ΚΑΙ ΠΕΡΙΣΣΟΤΕΡΑ ΚΑΤΑΣΚΕΥΑΖΟΥΝ ΕΜΠΟΡΕΥΜΑΤΑ ΠΟΥ ΑΝΤΕΧΟΥΝ ΛΙΓΟΤΕΡΟ;  
ΠΛΗΘΟΣ ΑΠΟ ΕΡΩΤΗΜΑΤΑ ΘΑ ΜΠΟΡΟΥΣΑΝ ΝΑ ΤΕΘΟΥΝ ΧΕΡΙΣ ΑΠΑΝΤΗΣΗ ΣΙΓΟΥΡΑ ΓΙΑ ΠΑΡΑ ΠΟΛΛΑ ΖΗΤΗΜΑΤΑ ΠΟΥ ΑΦΟΡΟΥΝ ΤΗΝ ΠΟΙΟΤΗΤΑ ΖΩΗΣ ΤΩΝ ΕΡΓΑΖΟΜΕΝΩΝ ΜΕΧΡΙ ΚΑΙ ΤΗΝ ΥΓΕΙΑ ΤΟΥΣ, ΟΤΑΝ ΧΡΗΣΙΜΟΠΟΙΟΥΝΤΑΙ ΟΡΜΟΝΕΣ ΚΑΙ ΒΛΑΒΕΡΕΣ ΟΥΣΙΕΣ ΓΙΑ ΤΗΝ ΠΑΡΑΓΕΓΗ ΚΡΕΑΤΟΣ ΚΑΙ ΑΛΛΑ ΠΟΛΛΑ.  
ΤΟ ΖΗΤΗΜΑ ΟΜΩΣ ΕΙΝΑΙ ΟΧΙ ΜΟΝΟ ΤΟ ΑΝ ΑΣΧΟΛΗΘΗΚΕ ΤΟ ΣΥΝΔ. ΚΙΝΗΜΑ ΜΕ ΟΛΑ ΑΥΤΑ ΑΛΛΑ ΚΑΙ ΤΟ ΑΝ ΜΠΟΡΕΙ ΝΑ ΑΣΧΟΛΗΘΕΙ ΕΤΣΙ ΟΠΩΣ ΕΙΝΑΙ ΟΡΓΑΝΩΜΕΝΟ ΚΑΙ ΣΥΓΚΡΟ-ΤΗΜΕΝΟ.  
ΚΑΙ ΔΕΝ ΜΠΟΡΟΥΜΕ ΝΑ ΜΙΛΑΜΕ ΒΕΒΑΙΑ ΓΕΝΙΚΑ ΓΙΑ ΤΟ ΣΥΝΔ. ΚΙΝΗΜΑ ΕΞΩ ΑΠΟ ΤΟΥΣ ΑΝΘΡΩΠΟΥΣ ΠΟΥ ΤΟ ΚΑΘΟΔΗΓΟΥΝ.  
ΒΑΣΙΚΟΣ ΣΥΝΤΕΛΕΣΤΗΣ ΑΥΤΗΣ ΤΗΣ ΚΑΤΑΣΤΑΣΕΩΣ ΕΙΝΑΙ Η ΤΕΧΝΟΚΡΑΤΙΚΗ ΑΝΤΙΛΗΨΗ ΠΟΥ ΕΠΙΚΡΑΤΕΙ ΑΚΟΜΗ Σ' ΑΥΤΟ ΤΟ ΧΕΡΟ.  
ΜΙΑ ΑΝΤΙΛΗΨΗ ΠΟΥ ΤΟ ΕΓΚΛΕΒΙΖΕΙ ΣΤΗΝ ΛΟΓΙΚΗ ΤΗΣ ΚΩΛΗΣΗΣ ΤΗΣ ΕΡΓΑΣΙΑΣ ΠΟΥ ΟΔΗΓΕΙ ΤΟ ΣΥΝΔΙΚΑΛΙΣΤΙΚΟ ΚΙΝΗΜΑ ΣΤΟ ΚΑΤΑΝΑΛΩΤΙΣΜΟ.  
ΓΙΑΤΙ ΟΜΩΣ ΣΥΝΔΙΚΑΛΙΣΤΕΣ ΠΟΥ ΜΙΣΘΟΔΟΤΟΥΝΤΑΙ ΑΠΟ ΤΟ ΣΥΣΤΗΜΑ - ΣΥΝΤΑΞΙΟΔΟΤΟΥΝΤΑΙ - ΒΑΖΟΥΝ ΑΥΤΗ ΤΗ ΛΟΓΙΚΗ ΣΤΟ ΚΙΝΗΜΑ;  
ΣΙΓΟΥΡΑ ΧΡΕΙΑΖΕΤΑΙ ΕΝΑΣ ΤΕΡΑΣΤΙΟΣ ΑΓΩΝΑΣ ΓΙΑ ΝΑ ΑΛΛΑΞΕΙ ΚΑΤΙ ΣΤΟ ΣΥΝΔ. ΚΙΝΗΜΑ. ΚΑΙ ΜΑ-ΛΙΣΤΑ ΣΗΜΕΡΑ ΜΕ ΤΗΝ ΚΑΤΟΤΡΟΠΙΑ ΠΟΥ ΕΠΙΚΡΑΤΕΙ ΣΤΟΝ ΙΔΙΟΤΙΚΟ ΚΑΙ ΔΗΜΟΣΙΟ ΤΟΜΕΑ ΟΤΑΝ ΤΟ ΣΥΣΤΗΜΑ ΕΧΕΙ ΚΑΤΑΦΕΡΕΙ ΝΑ ΜΕΤΑΦΕΡΕΙ ΤΙΣ ΑΠΟΚΡΟΥΣΤΙΚΕΣ ΤΟΥ ΕΠΙΜΟΓΕΣ ΣΤΟΥΣ ΕΡΓΑΖΟΜΕΝΟΥΣ

→ από βελίδα 21

ΜΕΛΟΜΑΚΑΡΩΝΑ - ΕΦΕΒΡΑΚΑ Κ' ΕΥΛΟΤΕΣ, ΘΑ ΠΡΟΒΕΡΑΘΗΣΟΥΜΕ ΝΑ ΔΕΞΟΥΜΕ ΜΙΑ ΑΛΗΘΗ ΡΑΔΙΟΦΩΝΙΚΗ ΔΙΑΣΤΑΣΗ ΣΤΑ FM ΤΟΥ ΒΟΛΟΥ, ΔΙΝΟΝΤΑΣ ΕΤΣΙ ΤΗΝ ΕΥΚΑΙΡΙΑ ΝΑ ΑΚΟΥΣΤΟΥΝ ΑΡ' ΤΟ ΜΙΚΡΟΦΩΝΟ ΜΕΙΟΝΟΤΗΤΕΣ ΚΑΙ ΑΙΡΕΤΙΚΟΙ ΠΡΟΒΛΗΜΑΤΙΣΜΟΙ ΕΛΕΥΘΕΡΑ & ΔΗΜΙΟΥΡΓΙΚΑ.  
ΓΙΑ ΟΣΟΥΣ ΘΑ ΗΘΕΛΑΝ ΝΑ ΜΑΣ ΑΚΟΥΝΕ, ΕΣΠΕΜΛΟΥΜΕ ΚΑΘΕ ΤΡΙΤΗ - ΠΕΜΠΤΗ - ΠΑΡΑΚΕΧΥΗ ΑΠΟ ΤΙΣ 7μμ ΜΕΧΡΙ 9μμ ΤΟ ΒΡΑΔΥ ΠΡΟΣ ΤΟ ΠΑΡΟΝ ΕΤΟΥΣ 106 MHz FM. ΕΔΩ ΘΑ ΤΟΝΙΣΟΥΜΕ ΒΡΕΙΑΝ ΑΝΤΙ-ΜΕΤΟΠΙΖΟΥΜΕ ΟΙΚΟΝΟΜΙΚΟ ΠΡΟΒΛΗΜΑ ΓΙΑ ΤΗΝ ΚΑΛΥΤΕΡΕΥΣΗ ΤΟΣΟ ΤΩΝ ΗΧΗΤΙΚΩΝ ΟΕΩ: & ΤΟΥ ΠΟΜΠΟΥ, ΜΕ ΧΑΡΑ ΘΑ ΔΕΧΟΜΑΣΤΑΝ ΚΑΘΕ ΒΟΗΘΕΙΑ ΕΙΤΕ ΧΡΗΜΑΤΙΚΗ, ΕΙΤΕ ΜΕ ΕΙΔΗ, ΟΠΩΣ ΔΙΣΚΟΥΣ, ΚΑΣΕΤΕΣ, ΚΑΡΤΕΣ ΡΑΔΙΟ ΜΑΓΝΗΤΟΦΩΝΟ Η ΠΙΕ ΑΠ. ΠΟΥ ΘΑ ΤΟ ΕΠΙΣΚΕΥΑΣΟΥΜΕ ΕΜΕΙΣ -  
\* ΓΙΑ ΠΛΗΡΟΦΟΡΙΕΣ "ΡΑΔΙΟ ΠΑΡΕΜΒΑΣΗ",  
Κ. Βαγγέλης ΤΗΛ 20-085 'Η  
Κ. Κωστας " 22-326  
ΚΣΕΤΑΣ ΜΑΥΡΟΜΑΤΙΑΝΟΣ  
ΣΤΟ ΟΙΚΟΛΟΓΙΚΟ ΣΠΙΤΙ ΜΑΓΝΗΤΩΝ 45  
ΚΑΘΕ ΤΡΙΤΗ ΜΕΤΑ ΤΙΣ 9.30 ΑΜ.

# ΟΤΑΝ ΤΑΞΙΔΕΥΕΤΕ

ΣΚΕΦΤΕΙΤΕ ΟΤΙ...

...ΤΟ ΥΠΟΥΡΓΕΙΟ ΔΗΜΟΣΙΩΝ ΕΡΓΩΝ  
ΚΑΤΑΣΚΕΥΑΖΕΙ ΔΙΑΡΚΕΣ ΔΡΟΜΟΥΣ.  
ΣΤΟΥΣ ΠΟΛΥΣ ΔΡΟΜΟΥΣ ΘΑ ΠΟΥΜΕ  
ΟΤΙ Η ΧΩΡΑ ΕΧΕΙ ΑΡΚΕΤΟΥΣ, ΟΣΤΕ  
ΝΑ ΜΗΝ ΧΡΕΙΑΖΕΤΑΙ ΑΛΛΟΥΣ;  
Η ΑΠΑΝΤΗΣΗ ΕΙΝΑΙ ΟΤΙ ΟΥΤΕ  
ΤΟ ΥΠΟΥΡΓΕΙΟ, ΟΥΤΕ ΚΑΝΕΝΑΣ  
ΑΛΛΟΣ ΕΧΕΙ ΑΣΧΟΛΗΘΕΙ  
Μ'ΑΥΤΟ ΤΟ ΕΡΩΤΗΜΑ.  
ΤΕΛΙΚΑ ΦΑΙΝΕΤΑΙ ΟΤΙ Η  
ΚΑΤΑΣΚΕΥΗ ΔΡΟΜΩΝ  
ΘΑ ΤΕΛΕΙΩΣΕΙ ΟΤΑΝ  
ΔΕΝ ΘΑ ΜΕΙΝΕΙ  
ΣΠΙΘΑΜΗ ΓΗΣ  
ΑΚΑΛΥΠΤΗ ΑΠΟ  
ΑΣΦΑΛΤΟ. Ή ΜΑΛΛΟΝ  
ΟΥΤΕ ΤΟΤΕ. ΘΑ  
ΣΥΝΕΧΙΣΟΥΝ  
ΦΙΑΧΝΟΝΤΑΣ  
ΥΠΕΡΥΨΟΜΕΝΟΥΣ  
ΔΡΟΜΟΥΣ.

ΥΠΑΡΧΕΙ ΕΝΑΣ ΦΑΥΛΟΣ  
ΚΥΚΛΟΣ. ΟΣΑ ΠΕΡΙΣΣΟΤΕΡΑ  
ΑΥΤΟΚΙΝΗΤΑ ΚΥΚΛΟΦΟΡΟΥΝ  
ΤΟΣΟ ΕΝΤΕΙΝΟΝΤΑΙ ΟΙ  
ΠΙΕΣΕΙΣ ΓΙΑ ΚΑΤΑΣΚΕΥΗ  
ΔΡΟΜΩΝ. ΚΑΙ ΜΕ ΤΗ  
ΣΕΙΡΑ ΤΟΥΣ ΟΙ ΝΕΟΙ ΔΡΟΜΟΙ  
ΑΥΞΑΝΟΥΝ Τ' ΑΥΤΟΚΙΝΗΤΑ-  
ΟΜΟΣ ΠΡΟΒΑΛΛΕΤΑΙ ΑΛΛΗ  
ΜΙΑ ΔΙΚΑΙΟΛΟΓΙΑ ΓΙΑ ΤΗΝ  
ΚΑΤΑΣΚΕΥΗ ΔΡΟΜΩΝ. ΝΑ  
ΑΞΙΟΠΟΙΗΘΕΙ Η ΤΑΔΕ ΠΕΡΙΟΧΗ  
ΟΠΟΥ ΣΗΜΕΡΑ ΔΕΝ ΠΑΓΙ-  
ΒΥΚΟΛΑ ΑΥΤΟΚΙΝΗΤΟ. ΕΛΕΟΣ!  
ΓΙΑΤΙ ΣΟΝΕΙ ΚΑΙ ΚΑΛΑ  
ΠΡΕΠΕΙ ΝΑ ΦΤΑΝΟΥΜΕ ΔΙΠΛΑ  
ΣΤΟ ΚΥΜΑ Ή ΣΤΟ ΚΕΝΤΡΟ ΤΟΥ  
ΔΑΣΟΥΣ (ΟΣΩΝ ΑΠΕΜΒΙΝΑΝ)  
ΠΑΝΘ ΣΕ ΑΥΤΟΚΙΝΗΤΟ; ΑΦΟΥ  
ΟΙ ΠΙΟ ΠΟΛΛΟΙ ΚΑΝΟΥΜΕ ΚΑΘΙΣΤΙΚΕΣ  
ΔΟΥΛΕΙΕΣ. ΑΦΟΥ ΟΙ ΠΙΟ ΠΟΛΛΟΙ  
ΑΝΤΡΕΣ ΕΧΟΥΝ ΠΡΟΚΟΙΛΙ ΑΠΟ  
ΤΟ ΚΑΘΗΣΙΟ. ΑΦΟΥ ΕΝΑΣ ΣΟΡΟ  
ΓΥΝΑΙΚΕΣ ΞΟΔΕΥΟΥΝ ΛΕΦΤΑ  
ΣΕ ΔΙΑΙΤΕΣ ΚΑΙ ΓΥΜΝΑΣΤΗΡΙΑ.  
ΓΙΑΤΙ, ΠΟΥ ΝΑ ΠΑΡΕΙ Ο  
ΔΙΑΒΟΛΟΣ, ΝΑ ΜΗΝ  
ΠΕΡΠΑΤΗΣΟΥΜΕ;

ΛΕΝΕ ΟΙ ΠΡΑΞΙΝΟΙ ΤΗΣ  
Δ. ΓΕΡΜΑΝΙΑΣ ΤΗΝ ΓΗ ΔΕΝ  
ΤΗΝ ΚΛΗΡΟΝΟΜΗΣΑΜΕ ΑΠΟ  
ΤΟΥΣ ΓΟΝΕΙΣ ΜΑΣ, ΑΛΛΑ  
ΤΗ ΔΑΝΕΙΣΤΙΚΑΜΕ ΑΠΟ  
ΤΑ ΠΑΙΔΙΑ ΜΑΣ.

ΟΙ ΕΛΛΗΝΙΚΟΙ  
ΣΙΔΗΡΟΔΡΟΜΟΙ  
ΒΡΙΣΚΟΝΤΑΙ ΑΚΟΜΗ  
ΣΤΗΝ ΕΠΟΧΗ ΤΟΥ  
ΤΡΙΚΟΚΠΗ. ΔΙΟΤΙ  
ΜΕΤΑΠΟΛΕΜΙΚΑ ΟΙ  
ΙΔΙΟΚΤΗΤΕΣ ΛΕΟΦΟΡΕΙΩΝ  
ΤΩΝ ΚΤΕΛ (ΟΛΟΙ ΤΟΥΣ  
"ΕΘΝΙΚΟΦΡΟΝΕΣ" ΚΑΙ  
ΔΗΛΑΔΗ ΧΑΡΙΣ Ε'ΑΥΤΗ  
ΤΗΝ "ΕΘΝΙΚΟΦΡΟΣΥΝΗ"  
ΠΗΡΑΝ ΤΙΣ ΑΔΕΙΕΣ) ΠΙΕΣΑΝ  
ΚΑΙ ΚΑΤΑΦΕΡΑΝ ΝΑ ΜΗΝ  
ΑΝΑΠΤΥΧΘΟΥΝ ΟΙ ΣΙΔΗΡΟ-  
ΔΡΟΜΟΙ ΓΙΑ ΝΑ ΒΓΑΖΟΥΝ  
ΛΕΦΤΑ ΤΑ ΚΤΕΛ. ΣΤΗ ΔΙΑΡΚΕΙΑ  
ΤΗΣ ΧΟΥΝΤΑΣ ΚΑΙ ΜΕΤΑ-  
ΠΟΛΙΤΕΥΤΙΚΑ ΗΤΑΝ Η ΣΕΙΡΑ  
ΤΩΝ ΜΕΓΑΛΟΒΕΙΣΑΓΩΓΩΝ  
ΑΥΤΟΚΙΝΗΤΩΝ ΙΧ ΝΑ ΠΙΕΣΟΥΝ  
ΟΣΤΕ ΝΑ ΜΗΝ ΑΝΑΠΤΥΧΘΟΥΝ  
ΟΙ ΜΑΖΙΚΕΣ ΣΥΓΚΟΙΝΩΝΙΕΣ  
ΓΙΑ ΝΑ ΠΟΥΛΑΝΕ ΑΥΤΟΚΙΝΗΤΑ.

ΛΕΝΕ ΟΤΙ ΟΙ ΜΑΖΙΚΕΣ ΣΥΓΚΟΙΝΩΝΙΕΣ  
ΔΕΝ ΘΑ ΜΠΟΡΕΣΟΥΝ ΝΑ ΥΠΟΚΑΤΑ-  
ΣΤΗΣΟΥΝ ΠΟΤΕ ΤΑ ΙΧ, ΕΠΕΙΔΗ  
ΑΥΤΑ ΕΧΟΥΝ ΓΙΝΕΙ ΤΟ ΙΔΙΟ ΑΠΑΡΑΙΤΗΤΟ  
ΟΣΟ ΤΟ ΤΗΛΕΦΩΝΟ Ή ΤΟ ΗΛΕΚΤΡΙΚΟ  
ΨΥΓΕΙΟ. ΤΟ ΚΑΚΟ ΕΙΝΑΙ ΟΤΙ Η ΚΑΤΑ-  
ΣΕΧΗ ΚΑΙ ΧΡΗΣΗ ΕΝΟΣ ΙΧ  
ΣΥΝΕΠΑΓΕΤΑΙ ΠΟΛΥ ΜΕΓΑΛΥΤΕΡΕΣ  
ΕΠΙΠΤΩΣΕΙΣ ΣΤΟ ΠΕΡΙΒΑΛΛΟΝ  
ΑΠΟ ΟΤΙ ΕΝΟΣ ΤΗΛΕΦΩΝΟΥ Ή  
ΕΝΟΣ ΨΥΓΕΙΟΥ. ΚΑΙ ΟΠΩΣ

ΕΙΝΑΙ ΕΚΠΛΗΚΤΙΚΑ ΤΑ  
ΠΛΕΟΝΕΚΤΗΜΑΤΑ ΠΟΥ ΕΧΕΙ  
ΕΝΑΝΤΙ ΤΟΥ ΑΥΤΟΚΙΝΗΤΟΥ  
(ΙΧ, ΛΕΩΦΟΡΕΙΟΥ Ή ΦΟΡΤΗΓΟΥ) Ο ΣΙΔΗΡΟΔΡΟΜΟΣ ΕΙΤΕ  
ΜΕΣΑ ΣΤΗΝ ΠΟΛΗ ΕΙΤΕ ΕΚΤΟΣ. ΠΡΩΤΑ-ΠΡΩΤΑ ΤΟ  
ΠΛΑΤΟΣ ΤΗΣ



ΣΙΔΗΡΟΔΡΟΜΙΚΗΣ ΓΡΑΜΜΗΣ ΕΙΝΑΙ  
1,20 ΜΕΤΡΑ ΚΑΙ ΣΧΥΛΙΚΑ Ο ΧΩΡΟΣ  
ΣΕ ΠΛΑΤΟΣ ΠΟΥ ΧΡΕΙΑΖΕΤΑΙ ΔΕΝ  
ΞΕΠΕΡΝΑ ΤΑ 3 ΜΕΤΡΑ. ΑΝΤΙΘΕΤΑ  
ΜΙΑ ΛΟΡΙΔΑ ΚΥΚΛΟΦΟΡΙΑΣ ΣΕ ΔΡΟΜΟ  
ΕΧΕΙ ΠΛΑΤΟΣ 3,5 ΜΕΤΡΑ. ΚΑΙ ΣΧΥ-  
ΟΛΙΚΑ ΤΟ ΕΛΑΧΙΣΤΟ ΠΛΑΤΟΣ ΕΝΟΣ  
ΕΘΝΙΚΟΥ ΔΡΟΜΟΥ ΕΙΝΑΙ 14 ΜΕΤΡΑ.

ΟΛΑ ΑΥΤΑ ΕΧΟΥΝ ΩΣ ΑΠΟΤΕΛΕΣΜΑ  
Η ΕΠΕΜΒΑΣΗ ΣΤΟ ΠΕΡΙΒΑΛΛΟΝ  
ΝΑ ΕΙΝΑΙ ΠΕΡΙΟΡΙΣΜΕΝΗ ΕΞ ΟΤΙ  
ΑΦΟΡΑ ΤΟΝ ΣΙΔΗΡΟΔΡΟΜΟ. ΚΑΙ  
ΜΑΛΙΣΤΑ Ο ΣΙΔΗΡΟΔΡΟΜΟΣ  
ΦΤΑΝΕΙ ΕΞ ΣΗΜΕΙΟ ΝΑ "ΔΕΝΕΙ"  
ΜΕ ΤΟ ΠΕΡΙΒΑΛΛΟΝ ΟΠΩΣ ΣΤΙΣ  
ΓΡΑΜΜΕΣ ΤΩΝ ΜΗΛΕΩΝ Ή ΤΩΝ  
ΚΑΛΑΒΡΥΤΩΝ.

ΤΑ ΠΛΕΟΝΕΚΤΗΜΑΤΑ ΤΟΥ ΣΙΔΗΡΟΔΡΟΜΟΥ  
ΜΕΣΑ ΣΤΗΝ ΠΟΛΗ (ΤΡΑΜ) ΕΙΝΑΙ ΕΠΙΣΗΣ  
ΜΕΓΑΛΑ. ΑΠΟΦΥΓΗ ΑΤΜΟΣΦΑΙΡΙΚΗΣ  
ΡΥΠΑΝΣΗΣ, ΜΕΓΑΛΗ ΧΩΡΗΤΙΚΟΤΗΤΑ  
ΕΠΙΒΑΤΩΝ, ΛΙΓΟΤΕΡΗ

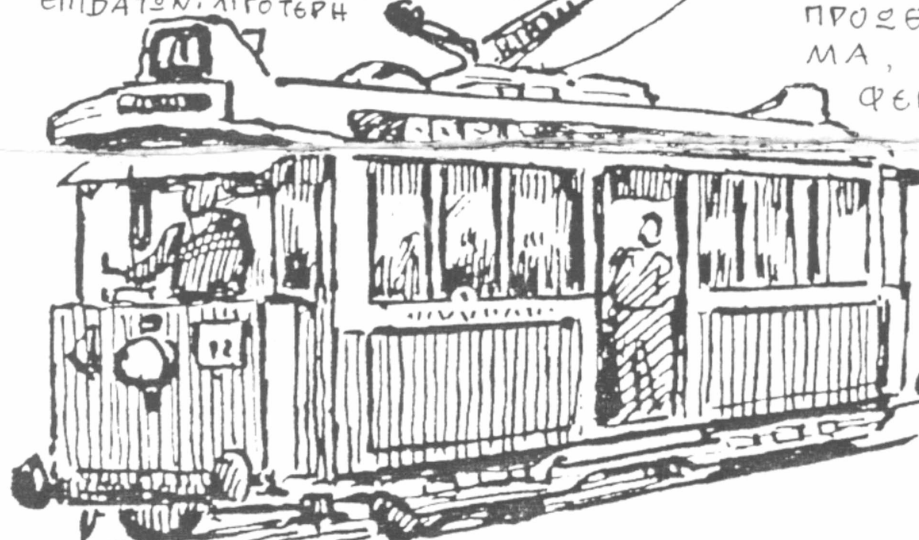

ΕΠΙΒΑΡΥΝΣΗ ΤΗΣ  
ΚΥΚΛΟΦΟΡΙΑΣ.

ΚΑΛΑ ΟΛ' ΑΥΤΑ, ΑΛΛΑ Η ΕΛΛΑΔΑ  
ΕΙΝΑΙ ΟΡΕΙΝΗ ΧΩΡΑ, Ο ΣΙΔΗΡΟΔΡΟΜΟΣ  
ΔΕΝ ΒΟΛΕΧΕΙ ΣΤΙΣ ΠΕΡΙΣΣΟΤΕΡΕΣ  
ΠΕΡΙΟΧΕΣ. ΛΑΘΟΣ ΜΕΓΑΛΟ. ΑΝ Η  
ΥΦΟΜΕΤΡΙΚΗ ΔΙΑΦΟΡΑ ΤΩΝ 750 ΜΕΤΡΩΝ  
ΚΑΤΑΚΤΗΘΗΚΕ ΜΕ ΣΙΔΗΡΟΔΡΟΜΟ  
ΤΟ 1891 (ΓΡΑΜΜΗ ΔΙΑΚΟΦΤΟΥ-  
ΚΑΛΑΒΡΥΤΩΝ) Η ΣΗΜΕΡΙΝΗ ΤΕΧΝΟ-  
ΛΟΓΙΑ ΠΡΟΣΦΕΡΕΙ ΠΟΛΥ ΜΕΓΑΛΥΤΕΡΕΣ  
ΔΥΝΑΤΟΤΗΤΕΣ.

Ο ΣΙΔΗΡΟΔΡΟΜΟΣ ΕΙΝΑΙ ΦΤΗΝΟΣ.  
Η ΚΑΤΑΣΚΕΥΗ ΜΙΑΣ ΓΡΑΜΜΗΣ  
ΣΤΟΙΧΙΖΕΙ ΠΟΛΥ ΛΙΓΟΤΕΡΟ ΑΠΟ  
ΜΙΑ ΕΘΝΙΚΗ ΟΔΟ. Η ΔΑΠΑΝΗ  
ΣΕ ΕΝΕΡΓΕΙΑ ΓΙΑ ΤΗ ΜΕΤΑΦΡΑ  
ΕΠΙΒΑΤΩΝ ΚΑΙ ΕΜΠΟΡΕΥΜΑΤΩΝ  
ΕΙΝΑΙ Η ΠΙΟ ΜΙΚΡΗ ΣΤΟΝ  
ΣΙΔΗΡΟΔΡΟΜΟ ΑΠΟ ΟΠΟΙΟΔΗΠΟΤΕ  
ΜΗΧΑΝΙΚΟ ΜΕΣΟ ΜΕΤΑΦΟΡΑΣ  
ΜΕ ΘΕΑΙΡΕΣΗ ΤΑ ΠΛΟΙΑ.

ΚΑΙ ΓΙΑΤΙ ΤΕΛΙΚΑ ΔΕΝ  
ΠΡΟΣΘΟΥΝ ΤΟΝ ΣΙΔΗΡΟΔΡΟΜΟ;  
ΜΑ, ΑΠΛΟΧΕΤΑΤΑ, ΓΙΑΤΙ ΔΕΝ  
ΦΕΡΝΕΙ ΨΗΦΟΥΣ. ΕΝΩ Η  
ΔΕΙΞΗ ΠΡΟΣ ΤΑ ΙΧ  
ΕΧΝΕΠΑΓΕΤΑΙ ΠΡΟΣΘΕΤΕΣ  
ΒΟΥΛΕΥΤΙΚΕΣ ΕΔΡΕΣ.

ΕΙΝΑΙ ΚΑΙΡΟΣ ΣΤΗ ΛΟΓΙΚΗ  
Ή ΑΚΡΙΒΕΣΤΕΡΑ ΣΤΟΝ ΠΑΡΑ-  
ΛΟΡΙΣΜΟ ΤΟΥ ΜΕΤΡΗΜΑΤΟΣ  
ΤΩΝ ΚΟΥΚΙΩΝ ΣΤΙΣ ΕΚΛΟΓΕΣ  
ΝΑ ΑΝΤΙΤΑΞΟΥΜΕ ΤΗΝ  
ΟΙΚΟΛΟΓΙΚΗ ΣΚΕΨΗ.

ΓΙΑΝΝΗΣ ΦΑΡΜΑΚΙΔΗΣ



## ΟΙ ΔΡΟΜΟΙ ΤΡΕΧΟΥΝ ΧΙΑΣΤΙ...

ΤΕΜΝΟΜΕΝΟΙ Ή ΠΑΡΑΛΛΗΛΟΙ, ΣΤΕΝΟΙ Ή ΠΛΑΤΕΙΣ, ΧΩΜΑΤΙΝΟΙ Ή ΑΣΦΑΛΤΙΝΟΙ, ΟΙ ΔΡΟΜΟΙ ΤΡΕΧΟΥΝ. ΤΡΕΧΟΥΝ ΕΞΑΝΤΛΗΤΙΚΑ ΓΡΗΓΟΡΑ ΚΑΙ ΠΕΡΝΟΥΝ ΑΠΟ ΠΟΛΕΙΣ ΚΑΙ ΧΩΡΙΑ, ΞΕΠΕΡΝΟΥΝ ΠΟΛΕΙΣ ΚΑΙ ΧΩΡΙΑ ΚΑΙ ΦΤΑΝΟΥΝ ΣΕ ΧΩΡΑΦΙΑ ΚΑΙ ΔΑΣΗ, ΣΕ ΛΙΒΑΔΙΑ ΚΑΙ ΒΟΥΝΑ. ΚΑΙ ΤΑ ΠΡΟΣΠΕΡΝΟΥΝ ΚΙ ΑΥΤΑ ΚΑΙ ΣΥΝΕΧΙΖΟΥΝ ΝΑ ΤΡΕΧΟΥΝ, ΠΕΡΝΟΥΝ ΩΚΕΑΝΟΥΣ ΚΑΙ ΘΑΛΑΣΣΕΣ, ΠΑΙΖΟΥΝ ΜΕ ΤΙΣ ΗΠΕΙΡΟΥΣ, ΜΕ ΤΗΝ ΙΔΙΑ ΤΗ ΓΗ, ΣΤΟ ΤΕΛΟΣ. ΤΗΝ ΚΥΚΛΟΥΝ ΔΕΣΦΥΧΤΙΚΑ, ΣΤΕΝΟΣ ΚΛΟΙΟΣ - ΚΟΡΣΕΣ ΤΗΣ ΓΗΣ - ΓΥΝΑΙΚΑΣ ΠΟΥ, ΠΡΟΚΕΙΜΕΝΟΥ ΝΑ ΔΕΙΧΝΕΙ ΟΜΟΡΦΗ,

ΑΝΔΗΝΕΙ ΜΕ ΔΥΣΚΟΛΙΑ ΣΤΗΝ ΑΡΧΗ, ΣΧΕΔΟΝ ΚΑΘΟΛΟΥ ΣΤΟ ΤΕΛΟΣ· ΚΑΙ ΠΕΘΑΙΝΕΙ ΑΠΟ ΔΕΣΦΥΣΙΑ ΚΑΠΟΙΑ ΣΤΙΓΜΗ ΚΙ Ο ΚΛΟΙΟΣ-ΚΟΡΣΕΣ ΔΕΝ ΕΙΝΑΙ ΠΑΡΑ ΕΝΑ ΕΞΑΡΤΗΜΑ ΤΗΣ ΝΕΚΡΙΚΗΣ ΕΝΔΥΜΑΣΙΑΣ ΤΗΣ.

ΚΙ ΟΙ ΔΡΟΜΟΙ ΤΡΕΧΟΥΝ ΧΙΑΣΤΙ ΚΙ ΑΦΟΥ ΠΝΙΓΟΥΝ ΤΗ ΓΗ, ΠΕΙΝΑΝΕ ΠΑΛΙ ΚΙ ΕΠΙΣΤΡΕΦΟΥΝ ΔΡΙΜΥΤΕΡΟΙ ΚΑΙ ΞΑΝΑΡΧΟΝΤΑΙ ΣΤΑ ΒΟΥΝΑ, ΤΑ ΔΑΣΗ, ΤΙΣ ΠΕΔΙΑΔΕΣ, ΤΙΣ ΠΟΛΕΙΣ. ΜΠΑΙΝΟΥΝ ΣΤΑ ΣΠΙΤΙΑ ΤΡΕΧΟΝΤΑΣ ΣΑ ΣΙΦΟΥΝΕΣ, ΤΑ ΔΙΑΠΕΡΝΑΝΕ, ΟΠΩΣ ΤΟ ΣΠΑΘΙ ΤΟΥ ΠΟΛΕΜΙΣΤΗ ΔΙΑΠΕΡΝΑΕΙ

ΤΟΝ ΕΧΘΡΟ, ΚΑΙ ΣΥΝΕΧΙΖΟΥΝ. ΤΡΕΧΟΥΝ ΟΠΟΥ ΥΠΑΡΧΕΙ ΕΙΣΤΕ ΚΙ ΕΛΑΧΙΣΤΟΣ ΕΛΕΥΘΕΡΟΣ ΧΩΡΟΣ· ΜΕ-  
~~ΣΑ ΣΤΑ ΡΥΑΚΙΑ ΚΑΙ ΣΤΟΥΣ ΧΕΙΜΑΡΡΟΥΣ ΤΗΣ ΠΟΛΗΣ,~~

ΠΑΝΩ ΣΤΑ ΜΟΝΟΠΑΤΙΑ ΤΟΥ ΒΟΥΝΟΥ ΚΑΙ ΔΙΠΛΑ ΣΤΙΣ ΠΗΓΕΣ, ΑΝΑΜΕΣΑ ΣΤΑ ΔΕΝΤΡΑ ΚΑΙ ΤΑ ΣΦΑ ΤΟΥ ΔΑΣΟΥΣ ΚΙ ΑΦΗΝΟΥΝ ΠΙΣΤΕ ΤΟΥΣ ΚΟΥΦΑΡΙΔ ΚΑΙ ΔΙΔΥΤΗ ΣΤΗΝ ΑΤΜΟΣΦΑΙΡΑ ΤΗ ΜΠΟΧΑ ΤΟΥ ΘΑΝΑΤΟΥ.

ΚΙ ΟΙ ΔΡΟΜΟΙ ΤΡΕΧΟΥΝ ΧΙΑΣΤΙ. ΔΕΝ ΧΟΡΤΑΙΝΟΥΝ ΕΥΚΟΛΑ ΤΕΛΙΚΑ. ΔΙΨΑΝΕ ΓΙΑ ΑΙΜΑ ΑΝΘΡΩΠΙΝΟ. ΤΡΕΧΟΥΝ ΓΥΡΦ ΑΠ' ΤΟΥΣ ΑΝΘΡΩΠΟΥΣ, ΤΟΥΣ ΚΥΚΛΟΥΝ, ΤΟΥΣ ΠΑΓΙΔΕΥΟΥΝ ΚΑΙ ΤΟΥΣ ΤΡΕΝΕ ΛΙΓΟ-ΛΙΓΟ Μ' ΟΛΟ ΤΟ ΣΑΔΙΣΜΟ ΜΙΑΣ ΤΕΤΟΙΑΣ ΠΡΑΞΗΣ· ΑΝΕΒΑΙΝΟΥΝ ΠΑΝΩ ΤΟΥΣ ΚΑΙ ΤΡΕΧΟΥΝ ΧΙΑΣΤΙ ΣΤΟ ΚΟΡΜΙ ΤΟΥΣ, ΜΕΧΡΙ ΝΑ ΒΑΛΟΥΝ ΑΛΛΗ ΜΙΑΝ ΑΝΘΡΩΠΙΝΗ ΚΑΡΔΙΑ ΣΤΟ

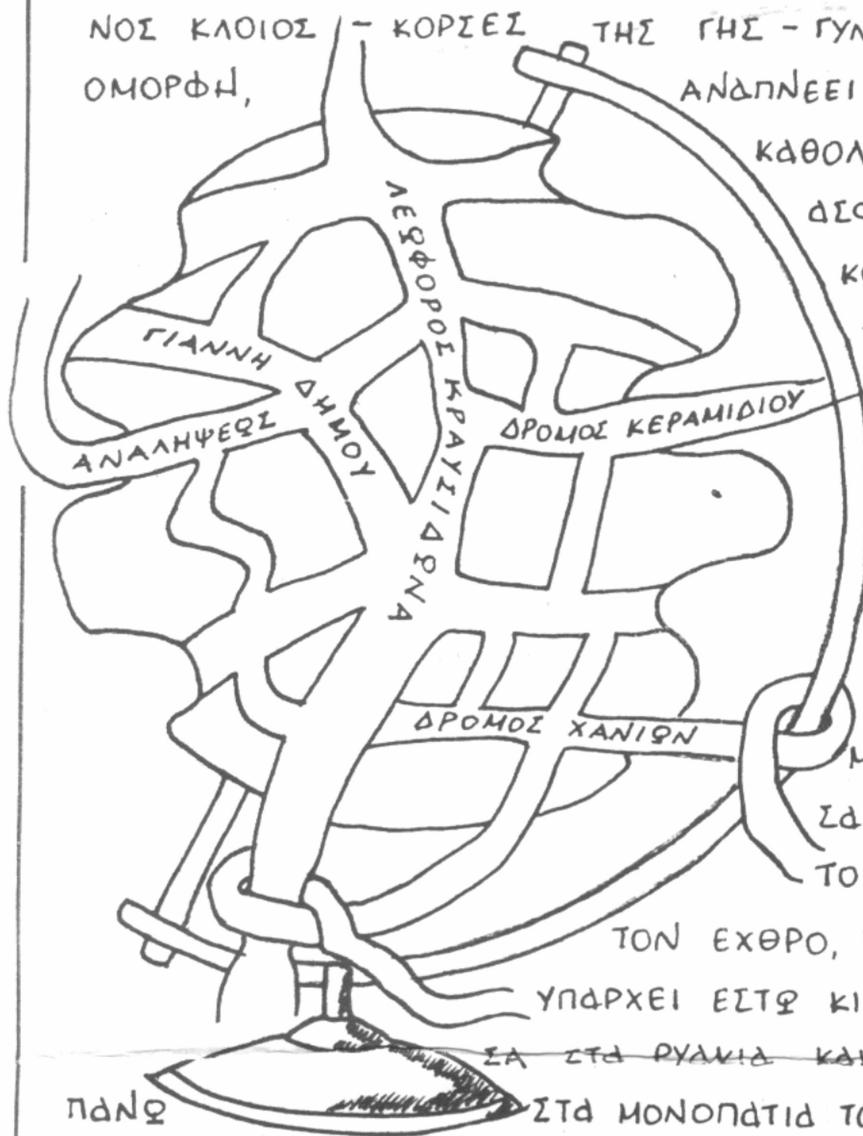



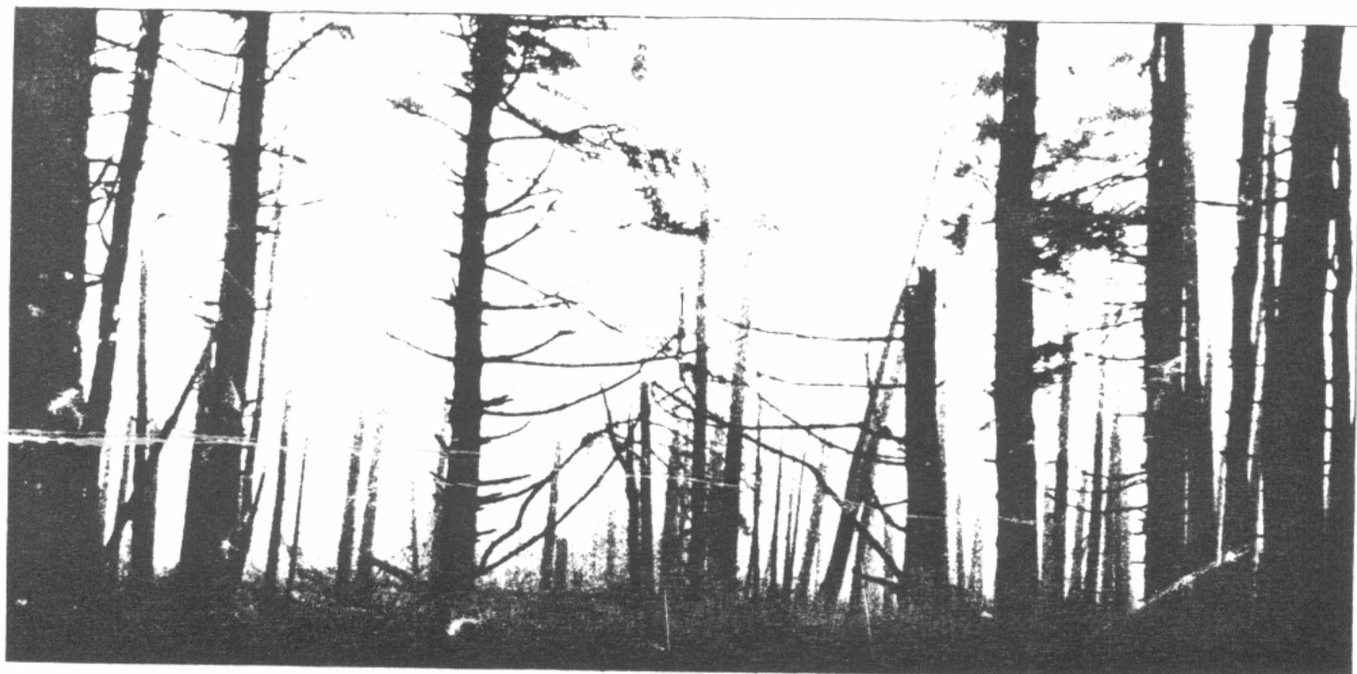

όλο και μεγαλύτερη τρύπα του δζοντος που ανοίγει στην στρατόσφαιρα κι' επιτρέπει στις φονικές ακτίνες του ήλιου να περνούν στην επιφάνεια της Γης, αποτελειώνοντας ότι έχει αφήσει ο άνθρωπος στο πέρασμά του, τότε μπορεί να μας φτιάξουν υπέροχα, καταπράσινα, πλαστικά δάση. Δάση χωρίς αρώματα, χωρίς μουσικές, χωρίς νορά και χρώματα, χωρίς πουλιά και ζωντανά, χωρίς οξυγόνο.

Η φύση που χωρίς τσιγγουνιά μας δόθηκε, η ίδια αυτή φύση με την απουσία της τελικά μας εκδικείται. Να σταματήσουμε όσο πιο γρήγορα μπορούμε αυτόν τον μαυνιστικό χορό, τον κύκλο της αυτοκαταστροφής μας, να

ΣΩΣΩΜΕ ότι μπορούμε, ότι έχει απομείνει ακόμα.

Ένα δάσος κινδυνεύει να χαθεί κοντά μας, το δάσος στο Μαυροβούνι της περιοχής του **ΒΕΝΕΤΟΥ-ΠΟΥΡΙ** για να περάσει ο δρόμος, ο δρόμος αυτός που μεταφέρει τον "πολιτισμό" απ' άκρη σ' άκρη στον πλανήτη.

Για να μην πούμε κάποτε το τραγικό παραμύθι της Γιαγιάς, για να μην ακούσουμε τα παιδιά μας να παίζουν το παιχνίδι:

- Περπατώ μες' το δάσος...-κάπως αλλαγμένο..
- Ποιό δάσος; Ποιό δάσος;
- Όταν ο λύκος δεν είναι δώ;
- Ποιός λύκος; Ποιός λύκος; ●

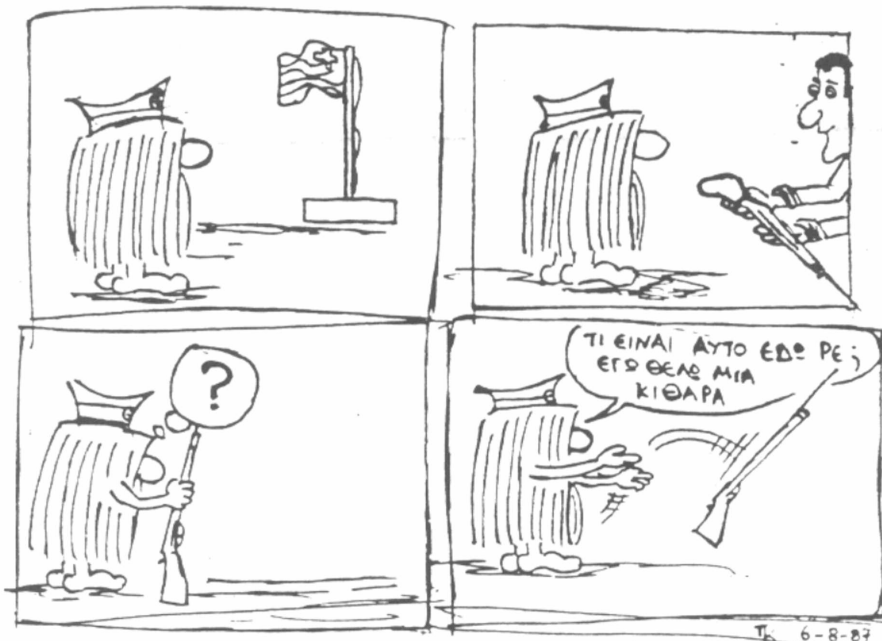

Ο ΑΓΩΝΑΣ ΕΝΑΝΤΙΑ ΣΤΗΝ  
 ΚΟΙΝΩΝΙΑ ΤΗΣ ΜΟΛΥΝΣΗΣ ΕΙΝΑΙ ΚΑΙ ΑΓΩΝΑΣ  
 ΕΝΑΝΤΙΑ ΣΤΗΝ ΚΟΙΝΩΝΙΑ ΤΗΣ ΠΡΕΖΑΣ ΚΑΙ ΤΗΣ  
 ΗΡΦΙΝΗΣ.  
 Ο ΑΓΩΝΑΣ ΕΝΑΝΤΙΑ ΣΤΗΝ ΗΡΦΙΝΗ ΕΙΝΑΙ  
 ΑΓΩΝΑΣ ΕΝΑΝΤΙΑ ΣΤΟ ΚΡΑΤΟΣ ΚΑΙ  
 ΤΟΥΣ ΜΗΧΑΝΙΣΜΟΥΣ ΕΞΟΥΣΙΑΣ ΤΟΥ.

ΚΑΙ Η ΓΕΛΟΙΟΠΟΙΗΣΗ  
 ΤΗΣ ΠΟΛΙΤΙΚΗΣ ΚΑΙ ΚΟΙΝΩΝΙ-  
 ΚΗΣ ΖΩΗΣ ΤΟΥ ΤΟΠΟΥ  
 ΔΕΝ ΤΗΣ ΔΙΝΕΙ ΕΝΑ "Υ-  
 ΓΙΕΣ ΟΡΑΜΑ" ΚΑΙ ΙΔΑΝΙΚΑ ΓΙΑ  
 ΝΑ ΚΙΝΗΘΕΙ...

ΜΕΤΑ ΑΠ' ΟΛΑ ΑΥΤΑ, ΔΕΝ ΕΙ-  
 ΝΑΙ ΤΥΧΑΙΟΣ Ο ΘΑΝΑΤΟΣ 8 ΝΕΑΡΩΝ  
 ΑΠΟ ΤΗ ΧΡΗΣΗ ΗΡΦΙΝΗΣ ΤΙΣ  
 4-5 ΤΕΛΕΥΤΑΙΕΣ ΕΒΔΟΜΑ-  
 ΔΕΣ ΣΗ ΚΑΘΩΣ ΚΑΙ Η ΑΥΞΗ-  
 ΣΤΟ 25ΠΛΑΣΙΟ ΤΟΥ Α-  
 ΡΙΘΜΟΥ ΤΩΝ ΧΡΗΣΤΩΝ  
 ΤΗΣ ΗΡΦΙΝΗΣ ΑΠΟ ΤΟ 1981  
 ΜΕΧΡΙ ΣΗΜΕΡΑ.

ΤΟ ΚΟΙΝΩΝΙΚΟ ΣΦΥΡΑ ΤΩΡΑ, ΑΠΟ  
 ΤΗ ΔΙΚΗ ΤΟΥ ΠΛΕΥΡΑ, ΕΓΚΛΩΒΙΣΜΕ-  
 ΝΟ ΣΤΙΣ ΔΙΚΕΣ ΤΟΥ ΙΔΙΑΙΤΕΡΟΤΗ-  
 ΤΕΣ ΚΑΙ ΑΠΟΛΙΘΩΜΕΝΟ, ΚΑΘΩΣ ΚΡΕ-  
 ΜΕΤΑΙ ΑΠΟ ΤΟΥΣ ΠΗΧΑΙΟΥΣ ΤΙΤΛΟΥΣ ΤΩΝ  
 ΕΦΗΜΕΡΙΔΩΝ ΠΕΡΙ ΠΟΛΙΤΙΚΩΝ ΣΕΝΑΡΙ-  
 ΩΝ, ΣΚΑΝΔΑΛΩΝ ΚΑΙ ΣΚΕΥΘΡΙΩΝ, ΔΙΑΒΑ-  
 ΖΕΙ ΚΑΠΟΥ ΕΚΕΙ ΑΝΑΜΕΣΑ ΓΙΑ ΚΑΠΟΙΟ  
 ΔΙΚΑΣΤΗ Κ. ΑΛΕΞΙΟΥ, ΠΡΟΕΔΡΟ ΤΟΥ ΣΥΜ-  
 ΒΟΥΛΙΟΥ ΕΦΕΤΩΝ, ΠΟΥ ΑΠΟΦΥΛΑΚΙΖΕΙ  
 ΕΜΠΟΡΟΥΣ ΝΑΡΚΩΤΙΚΩΝ ΑΡΑΔΑ. ΓΙΑ 4,5  
 ΚΙΛΑ ΗΡΦΙΝΗΣ Η ΕΓΓΥΗΣΗ ΟΡΙΖΕΤΑΙ ΣΤΟ  
 ΤΡΟΜΕΡΟ ΠΟΣΟ ΤΩΝ 300.000 ΔΡΑΧΜΩΝ.  
 ΓΙΑ 5,5 ΤΟΝΟΥΣ ΧΑΪΣ ΔΕΝ ΞΕΡΟΥΜΕ ΠΡΟ-  
 ΣΗ ΗΤΑΝ Η ΕΓΓΥΗΣΗ, ΠΑΝΤΩΣ Ο ΚΑΤΟΧΟΣ  
 ΤΟΥΣ ΔΕ ΒΡΙΣΚΕΤΑΙ ΠΙΣΩ ΑΠ' ΤΑ ΚΑΓΚΕ-  
 ΛΑ. Ο ΙΔΙΟΣ ΔΙΚΑΣΤΗΣ ΑΠΟΡΡΙΠΤΕΙ ΔΥΟ  
 ΦΟΡΕΣ ΤΗΝ ΑΙΤΗΣΗ ΑΠΟΦΥΛΑΚΙΣΗΣ ΤΗΣ  
 ΒΑΓΓΕΛΙΩΣ ΒΟΓΙΑΤΖΗ ΚΑΙ ΤΟΥ ΜΙΚΡΟΥ ΑΡΗ,  
 ΘΕΩΡΩΝΤΑΣ ΤΟΥΣ ΕΠΙΚΙΝΔΥΝΟΥΣ.

ΑΛΛΟΙ ΔΙΚΑΣΤΕΣ ΑΘΡΩΝΟΥΝ "ΕΠΩΝΥΜΟΥΣ",  
 ΕΚΔΙΔΟΥΝ "ΤΡΟΜΟΚΡΑΤΕΣ", ΕΠΙΒΑΛΛΟΥΝ  
 ΕΞΟΝΤΩΤΙΚΕΣ ΠΟΙΝΕΣ ΣΕ ΑΣΘΕΝΕΙΣ-ΧΡΗ-  
 ΣΤΕΣ. Η ΑΣΤΥΝΟΜΙΑ ΔΙΑΣΥΡΕΙ ΝΕΟΥΣ ΑΝ-  
 ΘΡΩΠΟΥΣ, ΠΟΥ ΣΥΝΕΛΗΦΘΗΚΑΝ ΜΕ ΕΛΑΧΙ-  
 ΣΤΑ ΓΡΑΜΜΑΡΙΑ ΧΑΪΣ. ΠΡΟΣΦΑΤΑ, ΕΝΑ  
 ΠΑΛΙΚΑΡΙ ΒΡΕΘΗΚΕ ΝΕΚΡΟ ΣΤΑ ΚΡΑΤΗΤΗΡΙΑ,  
 ΛΙΓΕΣ ΩΡΕΣ ΜΕΤΑ ΤΗ ΣΥΛΛΗΨΗ ΤΟΥ...  
 ΣΤΗΝ ΠΟΛΗ ΜΑΣ ΠΟΥ, ΛΟΓΩ ΤΗΣ ΔΙΕΥ-  
 ΡΥΝΣΗΣ ΤΟΥ ΛΙΜΑΝΙΟΥ, ΕΧΕΙ ΓΙΝΕΙ ΕΝΑ

ΟΣΟ ΚΙ ΑΝ ΑΥΤΟ ΑΚΟΥΓΕΤΑΙ ΑΠΟ ΟΡΙ-  
 ΣΜΕΝΟΥΣ ΣΑΝ ΑΝΑΡΧΙΚΟ ΣΥΝΘΗΜΑ, ΔΕΝ  
 ΠΑΥΕΙ ΝΑ ΔΗΛΩΝΕΙ ΜΙΑ ΠΡΑΓΜΑΤΙΚΟ-  
 ΤΗΤΑ ΠΟΥ Η ΠΟΛΙΤΕΙΑ ΤΗΝ ΠΑΡΟΥΣΙΑ-  
 ΖΕΙ ΣΑΝ ΚΟΙΝΩΝΙΚΟ ΠΡΟΒΛΗΜΑ ΚΙ  
 ΟΧΙ ΣΑΝ ΠΟΛΙΤΙΚΟ ΠΡΟΒΛΗΜΑ Ε-  
 ΞΟΥΣΙΑΣ. ΜΙΑ ΚΑΙ ΜΙΛΑ ΓΕΝΙΚΑ  
 ΓΙΑ ΝΑΡΚΩΤΙΚΑ, ΒΑΖΟΝΤΑΣ  
 ΣΤΗΝ ΙΔΙΑ ΚΑΤΗΓΟΡΙΑ ΤΟ  
 ΧΑΪΣ ΜΕ ΤΗΝ ΗΡΦΙΝΗ  
 ΚΑΙ ΑΛΛΕΣ "ΝΑΡΚΩΤΙΚΕΣ  
 ΟΥΣΙΕΣ". ΟΧΙ ΒΕΒΑΙΑ  
 ΡΙΣ ΣΚΟΠΙΜΟΤΗΤΑ, ΓΙΑ  
 ΣΙΜΟΠΟΙΕΙ ΕΝΑ ΠΟΛΙΤΙ-  
 ΧΑΝΙΣΜΟ ΔΙΑΒΡΩΣΗΣ ΤΗΣ ΚΟΙΝΩ-  
 ΝΙΑΣ, ΟΙΚΟΝΟΜΙΚΟΥ ΠΕΡΙΕΧΟΜΕΝΟΥ  
 ΠΡΩΤΑ, ΜΙΑ ΚΑΙ 2.000-40.000 Η-  
 ΡΦΙΝΟΜΑΝΕΙΣ ΣΤΗΝ ΕΛΛΑΔΑ ΚΑΝΟΥΝ  
 ΗΜΕΡΗΣΙΟ ΤΖΙ ΡΟ 1.000.000.000 ΔΡΧ.  
 ΚΙ ΑΠΟ ΤΗΝ ΑΛΛΗ ΠΛΕΥΡΑ ΕΞΑΓΓΕ-  
 ΛΕΙ ΜΕΘΟΔΟΥΣ ΓΙΑ ΤΗΝ ΚΑΤΑΣΤΟΛΗ  
 ΤΟΥ. ΜΕ ΤΟ ΝΑ ΕΛΕΓΧΕΙ ΚΑΙ ΝΑ ΕΚ-  
 ΜΕΤΑΛΛΕΥΕΤΑΙ ΤΗΝ ΙΔΙΑΙΤΕΡΟΤΗΤΑ  
 ΤΗΝ ΑΜΟΦΙΣΒΗΤΗΣΗ, ΤΗΝ ΠΑΘΗΤΙΚΗ  
 ΑΝΤΙΣΤΑΣΗ ΚΑΙ ΤΟΝ ΠΡΟΒΛΗΜΑΤΙΣΜΟ  
 ΕΝΟΣ ΣΗΜΑΝΤΙΚΟΥ ΚΟΙΝΩΝΙΚΟΥ ΤΜΗ-  
 ΜΑΤΟΣ ΚΑΙ ΜΑΛΙΣΤΑ ΚΑΙ ΤΗ ΝΕΟΛΑΙΑ.  
 ΤΟΥ ΑΠΟ ΦΥΣΗ ΚΑΙ ΘΕΣΗ ΕΙΝΑΙ ΡΙ-  
 ΖΟΣΗΛΑΣΤΙΚΗ, ΓΙΑΤΙ ΑΜΦΙΣΒΗΤΕΙ ΘΕ-  
 ΣΜΟΥΣ, ΑΞΙΕΣ, ΠΡΟΤΥΠΑ ΚΑΙ ΤΕΛΙΚΑ  
 ΚΟΙΝΩΝΙΚΕΣ ΔΟΜΕΣ. ΕΝΩ ΤΗΝ ΙΔΙΑ  
 ΣΤΙΓΜΗ ΕΚΜΕΤΑΛΛΕΥΕΤΑΙ Η ΠΟΛΙΤΕΙΑ  
 ΟΙΚΟΝΟΜΙΚΑ ΤΗΝ ΙΔΙΑΙΤΕΡΟΤΗΤΑ ΤΗΣ  
 ΝΕΟΛΑΙΑΣ, ΤΗ ΣΥΓΧΥΣΗ ΚΑΙ Τ' ΑΔΙΕ-  
 ΞΟΔΑ ΤΗΣ...  
 ΣΗΜΕΡΑ ΜΑΛΛΟΝ, ΠΟΥ Ο ΔΙΑΣΥΡΜΟΣ

ΑΠΟ ΤΑ ΔΙΑΔΙΕΤΑΚΟΜΕΣΤΙΚΑ ΚΕΝΤΡΑ ΚΑΙ ΚΕΝΤΡΟ ΔΙΑΚΙΝΗΣΗΣ ΝΑΡΚΩΤΙΚΩΝ ΠΡΟΣ ΕΥΡΩΠΗ ΑΠΟ ΜΕΣΗ ΑΣΙΑ ΤΟΛΗ ΔΙΑΒΑΖΟΥΜΕ ΣΕ ΕΦΗΜΕΡΙΔΕΣ ΚΑΙ ΠΕΡΙΟΔΙΚΑ ΠΛΗΡΟΦΟΡΟΥΜΑΣΤΕ : ΓΙΑ ΛΙΒΑΝΕΖΟΥΣ ΕΜΠΟΡΟΥΣ ΝΑΡΚΩΤΙΚΩΝ ΜΕ ΣΕΒΑΣΤΗ ΠΟΣΟΤΗΤΑ ΗΡΨΙΝΗΣ, ΠΟΥ ΠΙΑΝΟΝΤΑΙ ΚΑΙ ΚΡΑΤΟΥΝΤΑΙ ΜΕΤΑ ΑΠΟ "ΔΙΕΘΝΕΣ ΣΗΜΑ". ΟΤΙ ΤΟ ΠΡΕΪ ΚΑΙ ΤΟ ΒΡΑΔΥ ΚΥΚΛΟΦΟΡΕΙ "ΚΑΘΑΡΟ ΠΡΑΜΑ" ΣΕ ΓΝΩΣΤΗ ΑΠΟΘΗΚΗ ΤΗΣ ΠΟΛΗΣ ΜΑΣ... ΓΙΑ ΠΕΡΙΠΤΩΣΕΙΣ ΓΝΩΣΤΩΝ ΕΜΠΟΡΩΝ ΔΙΑΚΙΝΗΣΗΣ ΣΤΗΝ ΠΟΛΗ ΜΑΣ, ΠΟΥ ΠΙΑΝΟΝΤΑΙ ΚΑΙ ΜΕΤΑ ΑΠΟ ΛΙΓΟ ΚΥΚΛΟΦΟΡΟΥΝ ΕΛΕΥΘΕΡΟΙ Ή ΕΞΑΦΑΝΙΖΟΝΤΑΙ ΣΕ ΑΛΛΕΣ ΠΟΛΕΙΣ. ΓΙΑ ΚΥΚΛΩΜΑΤΑ ΠΛΟΥΣΙΩΝ ΑΤΟΜΩΝ, ΕΜΠΟΡΩΝ ΝΑΡΚΩΤΙΚΩΝ ΣΕ ΣΥΜΕΡΓΑΣΙΑ ΚΑΙ ΣΥΓΚΑΛΥΨΗ ΜΕ ΑΣΤΥΝΟΜΙΚΑ ΟΡΓΑΝΑ...

ΚΙ ΑΠΟ ΤΗΝ ΑΛΛΗ ΠΛΗΡΟΦΟΡΟΥΜΑΣΤΕ : ΓΙΑ ΝΕΑΡΟΥΣ ΠΟΥ ΠΙΑΣΤΗΚΑΝ ΜΕ 3-4 ΓΡΑΜΜΑΡΙΑ ΧΑΣΙΣ, ΑΠΕΙΛΗΘΗΚΑΝ, ΕΥΛΟΦΟΡΤΩΘΗΚΑΝ ΑΓΡΙΑ ΚΑΙ ΤΡΟΜΟΚΡΑΤΗΜΕΝΟΙ "ΚΑΡΦΩΣΑΝ" (ΚΑΛΩΣ Ή ΚΑΚΩΣ) ΚΑΙ ΜΟΛΙΣ ΒΓΗΚΑΝ ΕΞΩ ΑΠΟ ΤΗΝ ΑΣΦΑΛΕΙΑ, ΕΥΛΑΕΥΛΟΦΟΡΤΩΘΗΚΑΝ ΕΠΕΙΔΗ Η "ΠΗΓΗ" ΠΟΥ ΚΑΤΕΔΩΣΑΝ ΉΤΑΝ ΠΡΟΣΚΕΙΜΕΝΗ ΣΤΗΝ ΑΣΤΥΝΟΜΙΑ... ΓΙΑ "ΜΕΤΑΜΦΙΕΣΜΕΝΟΥΣ" ΠΟΥ ΚΑΝΟΥΝ ΕΛΕΓΧΟ ΣΕ ΓΝΩΣΤΑ ΜΑΓΑΖΙΑ ΚΑΙ ΜΑΛΙΣΤΑ ΣΕ ΓΝΩΣΤΟ ΣΤΕΚΙ-ΜΑΓΑΖΙ ΤΗΣ ΙΑΣΟΝΟΣ, ΚΑΝΟΥΝ ΑΠΟ ΚΟΙΝΟΥ ΤΗ ΔΙΑΚΙΝΗΣΗ ΜΕ ΕΜΠΟΡΟΥΣ, ΚΑΤΑΡΡΑΚΦΩΝΟΝΤΑΣ ΚΑΙ ΣΑΚΑΤΕΥΟΝΤΑΣ ΤΗΝ ΑΞΙΟΠΡΕΠΕΙΑ ΚΑΙ ΥΠΟΛΗΨΗ ΤΩΝ ΝΕΑΡΩΝ ΑΤΟΜΩΝ ΠΟΥ ΠΕΡΙΜΕΝΟΥΝ ΤΗΝ ΚΑΘΟΡΙΣΜΕΝΗ ΦΡΑ ΤΗ ΔΟΣΗ ΤΟΥΣ... ΑΥΤΗ ΕΙΝΑΙ ΜΙΑ ΑΝΑΓΛΥΦΗ ΕΙΚΟΝΑ ΔΥΣΤΥΧΙΑΣ, ΕΞΑΘΛΙΨΗΣ, ΑΠΑΝΘΡΩΠΙΑΣ, ΜΙΣΕΡΙΑΣ ΤΗΣ ΜΙΚΡΟΑΣΤΙΚΗΣ ΚΟΙΝΩΝΙΑΣ ΤΗΣ ΠΟΛΗΣ ΜΑΣ, ΠΟΥ ΕΠΑΦΙΕΤΑΙ ΣΤΟΥΣ ΠΑΠΑΔΕΣ, ΣΤΟΥΣ ΔΗΜΟΤΙΚΕΣ

**ΟΧΙ ΣΤΑ ΝΑΡΚΩΤΙΚΑ**



ΚΟΜΜΑΤΙΚΟΥΣ ΦΟΡΕΙΣ, ΣΤΙΣ ΚΑΙ "ΕΠΙΣΤΗΜΟΝΙΚΕΣ" ΕΠΙΤΡΟ-ΣΤΟΥΣ ΜΕΤΕΚΤΙΒ ΚΑΙ ΣΤΟΥΣ ΠΟΙΚΙΛΟΥΣ ΚΑΛΟ-ΘΕΛΗΤΕΣ. ΟΙ ΟΠΟΙΟΙ ΓΙΑ ΤΗΝ ΤΟΣΟ ΕΥΑΙΣΘΗΤΗ ΚΑΙ ΣΟΒΑΡΗ

ΡΑ ΤΟΥ ΠΡΟΒΛΗΜΑΤΟΣ ΠΡΟΤΕΙΝΟΥΝ ΑΠΛΑ ΑΣΤΥΝΟΜΕΥΣΗ ΚΑΙ ΚΑΤΑΣΤΟ-ΛΗ ΜΕ ΔΙΑΦΟΡΟΥΣ ΤΡΟΠΟΥΣ... Η ΔΕΝ ΠΑΙΡΝΟΥΝ ΘΕΣΗ ΛΟΓΩ ΣΥΜΦΕΡΟΝΤΟΣ. ΑΝΑΦΕΡΘΗΚΑΝ ΟΛΑ ΑΥΤΑ ΓΙΑ ΝΑ ΕΞΕΚΑΘΑΡΙΣΤΕΙ Ο ΡΟΛΟΣ ΤΗΣ ΑΣΤΥΝΟΜΙΑΣ ΚΑΙ ΤΗΣ ΔΙΚΑΙΟΣΥΝΗΣ ΦΣ ΦΟΡΕΩΝ ΕΚΦΡΑΣΗΣ ΤΗΣ ΠΟΛΙΤΕΙΑΣ ΜΕ ΑΝΑΧΡΟΝΙΣΤΙΚΟΥΣ ΝΟΜΟΥΣ, ΑΝΤΙΚΡΟΥΟΜΕΝΕΣ ΑΠΟΦΑΣΕΙΣ, ΚΑΙΝΟΥΡΓΙΑ ΝΟΜΟΣΧΕΔΙΑ ΜΕ ΑΝΤΙΦΑΤΙΚΑ ΑΡΘΡΑ. Η ΝΟΜΟΘΕΣΙΑ ΠΑΡΑΜΕΝΕΙ ΣΥΓΚΕΧΥΜΕΝΗ ΚΙ ΕΚΔΙΚΗΤΙΚΗ, ΚΑΘΡΕΦΤΗΣ ΤΗΣ ΠΟΛΙΤΕΙΑΣ ΠΟΥ ΤΗ ΘΕΣΠΙΖΕΙ. ΟΛΟ ΚΙ ΟΛΟ ΧΑΣΟΧΑΡΟΥΜΕΝΕΣ ΥΠΟΥΡΓΙΚΕΣ ΕΞΑΓΓΕΛΙΕΣ. ΑΥΤΕ ΚΑΙ ΤΟ ΑΛΛΟΘΙ ΤΗΣ ΙΘΑ-ΚΗΣ. ΟΙ ΠΟΙΝΕΣ ΠΑΡΑΜΕΝΟΥΝ ΣΚΛΗΡΕΣ ΓΙΑ ΤΟΥΣ ΧΡΗΣΤΕΣ, ΠΟΥ ΕΞΟΜΟΙΩΝΟΝΤΑΙ ΜΕ ΤΟΥΣ ΕΜΠΟΡΟΥΣ. ΚΑΙ ΤΟ ΚΥΡΙΟΤΕΡΟ, ΠΟΥ ΑΠΟΤΕΛΕΙ ΤΗ ΒΑΣΗ ΓΙΑ ΤΗ ΛΥΣΗ ΤΟΥ ΠΡΟΒΛΗΜΑΤΟΣ, ΔΕ ΓΙΝΕΤΑΙ Ο ΔΙΑΧΩΡΙΣΜΟΣ ΣΚΛΗ-ΡΩΝ ΚΑΙ ΜΑΛΑΚΩΝ ΟΥΣΙΩΝ. ΤΑΥ-ΤΙΖΕΤΑΙ, ΔΗΛΑΔΗ, ΤΟ "ΜΑΥΡΟ ΤΣΙΓΑΡΙΛΙΚΙ" ΤΩΝ ΚΟΙΝΩΝΙ-ΚΩΝ ΣΥΝΑΝΑΣΤΡΟΦΩΝ ΜΕ



ΤΗΝ "ΑΣΠΡΗ" ΠΟΥ ΑΝΑΖΗΤΕΙ ΤΟ ΚΑΘΕ ΠΙΕΖΟΜΕΝΟ ΚΑΙ ΕΚΒΙΑ-ΖΟΜΕΝΟ ΠΡΕΣΑΚΙ. ΑΦΗΝΕΤΑΙ, ΕΤΣΙ, ΑΝΟΙ-ΧΤΟΣ Ο ΔΡΟΜΟΣ ΓΙΑ ΤΑ

**ΟΧΙ ΣΤΗΝ ΗΡΨΙΝΗ**



ΣΚΛΗΡΑ ΤΗΝ ΠΑΡΑΝΟΜΙΑ ΤΟΥΣ "ΝΟΝΟΥΣ"... ΤΑ ΕΚΑΤΟΜΜΥΡΙΑ ΧΟΡΕΥΟΥΝ ΑΠΟ ΤΣΕΠΗ ΣΕ ΤΣΕΠΗ ΣΤΟ ΠΑ-ΡΑΝΟΜΟ ΚΥΚΛΩΜΑ. (ΚΕΡΔΗ ΜΕ-ΧΡΙ 10.000% ΠΩΟ ΕΜΠΟΡΕΥΜΑ ΜΠΟΡΕΙ ΝΑ ΑΠΟΦΕΡΕΙ;) (ΒΛΕΠΕ ΚΑΙ ΤΗ ΧΑΡΑΚΤΗΡΙΣΤΙΚΗ ΠΕΡΙΠΤΩΣΗ ΚΩΣΚΩΤΑ, ΠΟΥ ΕΛΕ-ΧΕΤΑΙ ΚΑΙ ΓΙΑ ΧΟΝΤΡΟ ΚΥΚΛΩ-ΜΑ ΔΙΑΚΙΝΗΣΗΣ ΗΡΨΙΝΗΣ, ΠΟΥ ΤΟΥ ΑΠΕΦΕΡΕ ΚΙ ΑΥΤΟ ΤΕΡΑΣΤΙΑ ΚΕΡΔΗ.)

ΕΝΑ ΜΕΡΟΣ ΤΗΣ ΚΟΙΝΩΝΙΑΣ ΠΡΟ-ΣΠΑΘΕΙ ΝΑ ΠΡΟΒΑΛΛΕΙ ΤΙΣ ΑΝΤΙ-ΣΤΑΣΕΙΣ ΤΟΥ ΠΟΥ ΠΟΙΚΙΛΑΛΟΥΝ: ΑΠΟ ΘΑΡΡΑΛΕΕΣ ΑΥΤΟΔΙΚΙΕΣ ΕΝΑΝΤΙΟΝ ΤΩΝ ΕΜΠΟΡΩΝ, ΤΟΛ-ΜΗΡΕΣ ΚΑΤΑΓΓΕΛΙΕΣ ΚΑΙ ΑΠΟ-ΠΕΙΡΕΣ ΕΝΗΜΕΡΩΣΗΣ, ΜΕΧΡΙ ΤΥΦΛΕΣ ΛΑΪΚΙΣΤΟΥΣΕΣ ΕΞΟΡ-ΜΗΣΕΙΣ ΜΕ ΠΑΝΘ ΕΝΑΝΤΙΑ ΣΤΟ "ΛΕΥΚΟ ΘΑΝΑΤΟ". Η ΔΑΙΜΟΝΟΛΟΓΙΑ ΚΑΙ ΤΟ ΕΥΚΟ-ΛΟ ΜΕΛΟ ΤΩΝ ΡΑΔΙΟΕΚΦΩΝΗ-ΤΩΝ, ΟΙ ΕΓΧΡΩΜΕΣ ΦΩΤΟΓΡΑΦΙ-ΕΣ ΜΕ ΧΑΡΟΚΑΜΕΝΕΣ ΜΗΤΕ-ΡΕΣ ΚΑΤΑΦΕΡΝΟΥΝ ΑΚΡΙΒΩΣ ΤΟ ΑΝΤΙΘΕΤΟ: ΣΠΡΕΧΝΟΥΝ ΤΟΥΣ ΝΕΟΥΣ ΣΤΟ ΑΠΑΓΟΡΕΥΜΕΝΟ.

**ΜΟΝΟ ΣΤΙΣ ΤΑΜΠΕΛΕΣ ΖΕΡΟΥΝ ΝΑ ΛΕΝΕ "ΟΧΙ", ΣΤΙΣ ΤΣΕΠΕΣ ΤΟΥΣ ΠΟΥ ΦΟΥΣΚΟΝΟΥΝ ΑΦΟΥ ΕΧΟΥΝ ΠΛΑΣΑΡΕΙ ΤΟ "ΠΡΑΜΑ", ΔΕΝ ΖΕΡΟΥΝ ΝΑ ΠΟΥΝ ΤΙΠΟΤΑ.**

ΤΟ ΕΧΟΥΝ ΠΕΙ ΠΟΛΛΟΙ,  
 ΘΑ ΤΟ ΑΝΑΦΕΡΟΥΜΕ  
 ΚΙ ΕΜΕΙΣ ΕΠΕΙΔΗ, ΝΟ-  
 ΜΙΖΟΥΜΕ, ΑΠΟΤΕΛΕΙ  
 ΚΑΙ ΕΙΝΑΙ ΜΙΑ ΕΚΤΙΜΗ  
 ΚΑΙ ΠΡΑΚΤΙΚΗ ΠΡΟΤΑΣΗ:  
 ΝΟΜΙΜΟΠΟΙΗΣΗ.  
 ΝΟΜΙΜΟΠΟΙΗΣΗ ΤΗΣ ΚΑ-  
 ΤΟΧΗΣ ΜΙΚΡΗΣ ΠΟΣΟΥΤΗ-  
 ΤΑΣ ΚΑΝΑΒΗΣ ΓΙΑ ΠΡΟ-  
 ΣΩΠΙΚΗ ΧΡΗΣΗ. ΝΟΜΙ-  
 ΜΗ ΧΟΡΗΓΗΣΗ ΤΗΣ ΠΑΜ-  
 ΦΘΗΝΗΣ ΑΣΠΡΗΣ ΣΚΟ-  
 ΝΗΣ ΣΤΟΥΣ ΕΞΑΡΤΗ-  
 ΜΕΝΟΥΣ· 50-75 ΧΙΛΙΟΣΤΑ  
 ΤΟΥ ΓΡΑΜΜΑΡΙΟΥ (MGR)  
 ΓΙΑ ΤΟΝ ΚΑΘΕ ΗΡΩΙΝΟ-  
 ΜΑΝΗ, ΕΙΝΑΙ ΓΥΡΦ ΣΤΑ  
 2,5-3 ΚΙΛΑ, ΠΟΥ ΣΤΟΙ-  
 ΧΙΖΟΥΝ ΣΤΟ ΚΡΑΤΟΣ  
 ΗΜΕΡΗΣΙΑ 165.000 ΔΡΧ  
 ΜΑΖΙ ΜΕ ΚΑΙΝΟΥΡΓΙΑ  
 ΣΥΡΙΓΓΑ ΜΙΑΣ ΧΡΗΣΗΣ.  
 Η ΝΟΜΙΜΟΠΟΙΗΣΗ ΤΗΣ  
 ΧΡΗΣΗΣ ΤΟΥ ΧΑΣΙΣ  
 ΚΑΙ Η ΚΟΙΝΩΝΙΚΗ Α-  
 ΝΤΙΜΕΤΩΠΙΣΗ ΤΩΝ  
 ΗΡΩΙΝΟΜΑΝΩΝ ΑΠΟ  
 ΟΡΙΣΜΕΝΕΣ ΕΥΡΩΠΑΪ-  
 ΚΕΣ ΧΩΡΕΣ, ΔΕΝ ΟΔΗ-  
 ΓΕΙ ΣΕ ΚΑΝΕΝΑ ΧΡΗΣΙ-  
 ΜΟ ΣΥΜΠΕΡΑΣΜΑ ΤΗΝ  
 ΠΟΛΙΤΕΙΑ;;

ΠΙΣΤΕΥΟΥΜΕ ΟΤΙ Η ΝΟ-  
 ΜΙΜΟΠΟΙΗΣΗ ΤΗΣ ΧΡΗ-  
 ΣΗΣ ΤΟΥ ΧΑΣΙΣ ΚΑΙ Η  
 ΑΝΤΙΜΕΤΩΠΙΣΗ ΤΩΝ Ε-  
 ΞΑΡΤΗΜΕΝΩΝ ΑΠΟ ΤΗΝ  
 ΗΡΩΙΝΗ ΑΠΟΤΕΛΕΙ ΜΙΑΝ  
 ΑΡΧΗ. ΑΡΧΗ ΕΝΟΣ  
 ΠΡΟΒΛΗΜΑΤΙΣΜΟΥ, ΚΑ-  
 ΛΟΠΙΣΤΟΥ ΔΙΑΛΟΓΟΥ  
 ΧΩΡΙΣ ΕΞΟΡΚΙΣΜΟΥΣ  
 ΚΑΙ ΦΤΗΝΕΣ ΔΙΚΑΙΟΛΟ-  
 ΓΙΕΣ. ΧΩΡΙΣ ΔΙΑΠΟ-  
 ΜΠΕΥΣΗ ΚΑΙ ΕΚΜΕΤΑ-  
 ΛΕΥΣΗ ΤΟΥ ΤΟΣΟ ΕΥ-  
 ΑΙΣΘΗΤΟΥ ΠΡΟΒΛΗΜΑ-  
 ΤΟΣ ΓΙΑ ΝΑ ΑΝΕΒΑΙ-  
 ΝΟΥΝ ΤΑ ΠΟΣΟΣΤΑ  
 ΑΚΡΟΑΜΑΤΙΚΟΤΗΤΑΣ  
 ΚΑΙ ΟΙ ΠΩΛΗΣΕΙΣ...

Στοιχεία έχουν παρθεί από άρθρο του Ν. Γ. Ευδακη



18-2-89 ΠΕΡΙΚΛΗΣ

ΤΟ ΕΜΠΟΡΙΟ ΜΑΡΑΖΩΝΕΙ ΟΤΑΝ ΤΟΥ ΑΦΑΙΡΕΙΣ ΤΟ ΚΙ-  
 ΝΗΤΡΟ, ΤΟ ΚΕΡΔΟΣ. ΧΡΕΙΑΖΕΤΑΙ ΠΟΛΙΤΙΚΗ ΒΟΥΛΗΣΗ.  
 ΔΕΝ ΤΗΝ ΠΕΡΙΜΕΝΟΥΜΕ ΑΠΟ ΤΟ ΣΗΜΕΡΙΝΟ ΜΟΝΤΕΛΟ  
 ΤΗΣ ΚΟΙΝΩΝΙΑΣ ΤΗΣ ΜΟΛΥΝΣΗΣ, ΜΕ ΠΥΡΗΝΙΚΑ ΚΙ ΑΠΟ-  
 ΒΛΗΤΑ, ΜΕ ΝΑΡΚΩΜΕΝΕΣ ΣΧΕΣΕΙΣ ΚΑΙ ΝΑΡΚΩΤΙΚΑ, ΜΕ  
 ΝΕΟΥΣ ΑΝΕΡΓΟΥΣ ΚΙ ΑΝΕΝΕΡΓΟΥΣ, ΠΟΥ ΕΙΝΑΙ ΕΓΚΛΩΒΙ-  
 ΖΜΕΝΗ ΕΝΤΕΧΝΑ ΚΑΙ ΣΥΜΦΕΡΟΝΤΟΛΟΓΙΚΑ ΣΤΟ ΚΡΑΤΟΣ  
 ΚΑΙ ΤΗΝ ΕΞΟΥΣΙΑ.

ΟΡΑΜΑΤΙΖΟΜΑΣΤΕ ΜΙΑ ΚΟΙΝΩΝΙΑ ΕΛΕΥΘΕΡΩΝ  
 ΠΡΟΒΛΗΜΑΤΙΣΜΕΝΩΝ ΚΑΙ ΑΥΤΟΚΑΘΟΡΙΖΟ-  
 ΜΕΝΩΝ ΠΟΛΙΤΩΝ.

ΞΕΜΕ **ΟΧΙ** ΣΤΟ ΘΑΝΑΤΟ. **ΝΑΙ** ΣΤΗ ΖΩΗ ΚΑΙ ΣΤΗ ΘΑΡΡΑ-  
 ΛΕΑ ΑΝΤΙΜΕΤΩΠΙΣΗ ΤΟΥ ΠΡΟΒΛΗΜΑΤΟΣ

Π.Σ.



"ΔΕΝ ΜΠΟΡΟΥΜΕ ΝΑ ΠΑΜΕ ΠΡΟΣ ΤΑ ΠΙΣΩ"

"ΔΕΝ ΜΠΟΡΟΥΜΕ ΝΑ ΠΑΜΕ ΠΡΟΣ ΤΑ ΠΙΣΩ" ΜΙΑ ΑΠΟ ΤΙΣ ΣΚΕΨΕΙΣ ΚΑΙ ΟΧΙ ΣΤΕΥΣ" ΚΑΙ ΣΥΜΠΕΡΑΣΜΑ ΕΛΠΙΣΘ, ΟΙ ΠΡΟΕΔΡΟΙ ΤΗΣ ΕΣΥΡΤΗΣ, ΕΝΑΣ ΠΡΟ-ΗΜΗΝΑΤΙΣΜΟΣ ΠΟΛΥΝ ΑΝΘΡΩΠΩΝ ΕΣΤΑΝ ΠΡΕΠΕΙ ΝΑ ΑΠΟΦΑΣΙΣΟΥΝ ΑΝ ΘΑ ΠΡΕΠΕΙ Α ΑΠΟΡΡΙΨΟΥΝ Η ΟΧΙ ΤΕΧΝΟΛΟΓΙΚΑ Ε-ΤΕΥΓΜΑΤΑ. ΚΑΙ ΤΟ ΙΧΘΥΟΤΡΟΦΕΙΟ ΚΙ-ΑΙ ΕΝΑ ΑΠ' ΑΥΤΑ! ΚΑΙ ΨΑΡΙΑ ΕΣΤΑ-ΤΙΣΜΕΝΑ ΕΙΝΑΙ ΤΕΧΝΟΛΟΓΙΚΟ ΕΠΙΤΕΡ-ΑΙ!!!

ΑΦΟΥ ΤΑ ΚΑΤΑΦΕΡΑΝΕ ΣΤΑ ΚΟΤΟΠΟΥΛΑ, ΤΑ ΜΟΣΧΑΡΙΑ, ΣΤΑ ΓΟΥΡΟΥΝΙΑ, ΓΙΑΤΙ ΚΑΙ ΣΤΑ ΨΑΡΙΑ!! ΕΙ ΑΡΙΣΤΕΡΑ ΣΤΑ ΓΟΥΝΙΑ ΤΑ ΠΙΟ ΕΛΕΥΘΕΡΑ ΠΡΑΞΜΑΤΑ ΗΣ ΦΥΣΗΣ ΤΑ ΜΑΝΤΡΟΝΟΥΜΕ ΤΑ ΚΑΙΖΟΥΜΕ ΟΤΙ ΘΕΛΟΥΜΕ ΕΜΕΙΣ ΚΑΙ ΜΕΤΑ ΠΡΕΠΕΙ ΝΑ Τ' ΑΛΛΑΞΟΥΜΕ 3 ΜΕΡΕΣ ΝΗΣΙΤΙΚΑ ΓΙΑ ΝΑ ΜΠΟΡΕ-ΤΟΥΜΕ ΝΑ ΤΑ ΦΑΜΕ ΕΜΕΙΣ ΠΛΕΟΝ. ΓΙΑΤΙ ΔΙΑΦΟΡΕΤΙΚΑ ΟΤΙ ΑΠΕ ΒΑΛΛΟΥΝ ΑΠ' ΤΟ ΣΤΟΜΑΧΙ ΤΟΥΣ ΒΡΟΝΙΑΙ ΚΑΙ ΖΕΧΝΕΙ.

ΚΙ' ΑΥΤΟ ΕΙΝΑΙ ΠΡΟΟΔΟΣ. ΑΥΤΟ Ε-ΑΙ ΒΗΜΑ ΠΡΟΣ ΤΑ ΜΠΡΟΣ, ΚΑΤΑΦΕΡΑΝΕ ΒΕΒΑΙΑ ΝΑ ΔΗΜΙΟΥΡ-ΓΟΥΜΕ ΚΑΙ ΚΛΑΔΟ ΙΧΘΥΟΤΡΟΦΙΑΣ ΓΙΑΤΙ Α ΚΛΕΙΣΜΕΝΑ ΨΑΡΑΚΙΑ ΑΡΡΕΣΤΑΙΝΟΥΝ ΑΠ' ΤΟ ΚΑΙΟ ΤΟΥΣ ΙΣΘΕ. 40-45 ΑΡΡΕ-ΣΤΕΙΣ ΑΝΑΦΕΡΟΝΤΑΙ ΕΝΩ ΑΛΟΥ-ΚΕ ΚΑΝΕΙΣ ΤΟΥΣ ΨΑΡΑΚΕΣ ΝΑ ΠΑ-ΡΑΤΕΝΟΥΝΤΑΙ ΟΤΙ ΨΑΡΕΥΑΝ ΑΡΡΕ-ΣΤΑ ΨΑΡΙΑ.

ΕΝ ΟΥΝΟΜΑΤΙ ΤΟΥ ΚΕΡΔΟΥΣ, ΤΟΥ ΠΙΚΟΥ ΒΕΒΑΙΑ, ΙΣΧΥΕΔΕΝΟΥΜΕ ΤΑ ΠΑΝΤΑ. ΜΗΤΕΣ ΟΜΩΣ ΤΟ ΚΕΡΔΟΣ ΤΟ ΠΡΑΓΜΑΤΙΚΟ ΕΙΝΑΙ ΜΑΧΕΙΣ ΤΗ ΒΑΛΑΞΑ ΣΟΥ ΓΙΑ ΣΕΝΑ, ΝΑ ΨΑΡΕ-ΥΕΙΣ ΟΤΑΝ ΘΕΛΕΙΣ ΚΑΙ ΝΑ ΝΟΙΘΕΙΣ ΕΥΤΥΧΙΣΜΕΝΟΣ, ΚΑΘΙΣΜΕΝΟΣ Η ΣΤΟ ΒΡΑΧΑΚΙ Η ΣΤΗ ΒΑΡΕΑ ΣΟΥ ΜΕ ΤΟ ΤΡΑΝΖΙΣΤΟΡΑΚΙ ΝΑ ΣΟΥ ΚΡΑΤΑΕΙ ΣΥΝΤΡΟΦΙΑ.

ΤΟΙΟΣ ΜΠΟΡΕΙ ΝΑ ΜΑΣ ΠΕΙΣΕΙ ΤΟΥΣ ΕΣΤΟ ΠΑΡΑΓΩΓΙΚΟ ΚΑΙ ΣΤΗΝ ΚΑΛΑΔΑ ΓΕΝΙΚΟΤΕΡΑ ΚΡΕΙΑΖΟ-ΝΑΣΤΕ ΚΕΝΤΡΑ ΠΑΡΑΓΩΓΗΣ ΨΑΡΙΩΝ, ΤΟΙΟΣ ΝΑ ΤΟ ΑΚΟΥΣΕΙ ΚΑΙ ΝΑ ΜΗ ΓΕΝΑΞΕΙ, ΑΠΑΛΛΑΓΕΤΕ ΤΙΣ ΒΑΛΑΞΕΣ ΜΑΣ, ΚΥΡΙΟΙ ΑΠΟ ΤΗ ΡΥΤΑΝΣΗ ΚΑΙ ΤΑ ΨΑΡΙΑ ΘΑ ΒΓΟΥΝ ΣΤΗ ΣΤΕΡΙΑ!!!

ΕΝΗΜΕΡΩΣΤΕ ΤΟΝ ΚΟΣΜΟ ΓΙΑ ΤΟ ΚΑΚΟ ΠΟΥ ΠΡΟΚΑΛΗΤΑΙ ΑΠΟ ΤΟ ΔΥΝΑΜΙΤΗ, ΑΠΟ ΤΑ ΔΥΜΑ-ΤΑ, ΤΑ ΔΙΤΑΞΜΑΤΑ, ΕΙΝΑΙ ΟΛΟΚΛΗΡΗ ΠΑΙΔΕΙΑ Ο ΣΕΒΑΣΜΟΣ ΤΟΥ ΠΕΡΙΒΑΛΛΟΝΤΟΣ ΚΑΙ ΠΡΕ-ΠΕΙ ΟΛΟΙ ΝΑ ΠΡΟΣΙΤΑΘΗΣΟΥΜΕ.

ΕΚΕΙ ΑΠΟΔΕΙΚΝΕΙ ΟΜΩΣ ΠΟΣ ΟΙ ΑΡΧΕΣ, ΟΙ ΙΕΥΝΟΝΤΕΣ ΥΠΟ-ΚΥΠΤΟΥΝ ΣΤΟ ΚΕΡΔΟΣ ΕΝΟΝΟΜΑΤΙ ΜΙΑΣ ΑΠΑΘΗΝΗΣ, ΤΗΣ ΨΕΥΤΙΚΗΣ ΑΝΑΠΤΥΞΗΣ.

ΤΟΙΑ ΑΝΑΠΤΥΞΗ ΟΜΩΣ Κ. ΠΡΕ-ΔΡΕ ΠΡΟΣΦΕΡΕΤΑΙ ΣΤΟΥΣ ΚΑ-ΤΟΙΚΟΥΣ ΤΟΥ ΦΤΕΛΙΟΥ, ΤΗΣ ΕΣΥΡΤΗΣ ΤΟΥ ΑΧΙΛΛΕΙΟΥ ΟΤΑΝ ΣΤΗΝ ΑΜΗΝΟΥΔΙΑ ΤΟΥΣ ΧΤΙΖΕΤΑΙ ΤΟ ΙΧΘΥΟΤΡΟΦΕΙΟ ΚΑΙ ΤΗΝ ΚΑΤΑΣΤΡΕΦΕΙ. ΣΤΕΡΟΥΝΤΑΙ ΤΑ ΜΠΑΝΙΑ ΤΟΥΣ ΠΟΥ ΕΚΕΙΒ ΤΑ ΚΑΝΟΥΝ ΕΥΚΟΛΑ ΚΑΙ ΑΝΕ-ΞΟΔΑ. ΚΑΙ ΟΠΩΣ ΠΛΑΥ ΙΔΕΣΤΑ ΕΙΠΕ ΕΝΑΣ ΠΑΠΠΟΥΣ «ΜΗ ΑΟΥ ΠΗΣ Ε ΠΡΟΕΔΡΕ ΠΟΣ ΤΟΣΑ ΣΤΑ ΓΕΡΑΝΙΑΤΑ ΘΑ ΠΑΓΑΙΝΟΥΝ ΣΤΗ ΜΥΚΟΝΟ ΓΙΑ ΜΠΑΝΙΑ».

ΑΡΑΓΕ Η ΑΝΑΠΤΥΞΗ ΤΟΥ ΤΟΥΡΙΣΜΟΥ ΣΤΑ ΜΕΡΗ ΑΥΤΑ ΚΑΙ ΞΕ ΟΝΟ ΤΟ ΠΑΡΑΓΩΓΙΚΟ ΔΕΝ ΘΑ ΗΤΑΝ ΠΙΟ ΚΕΡΔΟΦΟΡΑ ΚΑΙ ΑΝ-ΘΡΩΠΙΝΗ.

ΤΙ ΝΑ ΣΑΣ ΠΩ, ΠΙΟ ΠΟΛΥ Μ' ΑΡΕΣΕΙ ΝΑ ΡΟΜΑΝΤΙΖΑΡΟ ΚΑΤΩ ΑΠΟ ΕΝΑ ΚΙΟΣΚΙ ΜΕ ΠΑΝΤΑ-ΚΙΑ, ΣΤΗΝ ΠΑΡΑΝΙΑ ΠΑΡΑ ΟΙΤΙΝΑ Σ' ΕΝΑ ΙΧΘΥΟΤΡΟΦΕΙΟ ΜΕ ΠΑΝΤΑΚΙΑ!!!

ΦΑΝΤΑΖΟΜΑΙ ΚΙ' ΕΣΕΙΣ Κ. ΝΟΜΑΡΧΑ!!!

ΑΣ ΠΡΟΕΔΗΝΑΤΙΣΤΟΥΜΕ ΛΟΙΠΟΝ ΠΟΙΟ ΕΙΝΑΙ ΤΟ ΠΡΑΓΜΑΤΙΚΟ ΒΗΜΑ ΠΡΟΣ ΤΑ ΜΠΡΟΣ ΚΑΙ ΑΣ ΤΟ ΚΑΝΟΥΜΕ!!!

ΟΙ ΠΑΝΙΕΣ ΚΑΝΕΣ ΜΕΡΕΣ ΕΙΝΑΙ ΤΟΣΑ

ΕΛΛΗΝΑ ΤΕΥΚΛΑΝΑ.

Ακούτε...  
Ράδιο  
Παρέμβαση  
63



# ΑΠΟ ΤΟΝ ΚΑΛΑΜΑ ΤΗΣ ΘΕΣΠΡΕΤΙΑΣ ΣΤΟΝ ΚΡΑΥΣΙΔΩΝΑ ΤΗΣ ΜΑΓΝΗΣΙΑΣ



## ΣΥΝΕΡΓΑΣΙΑ ΟΜΑΔΑΣ ΤΟΥ ΠΑ- ΝΕΠΙΣΤΗΜΙΟΥ ΙΩΑΝΝΙΝΕΝ Κ' ΤΗΣ ΟΙΚΟΛΟΓΙΚΗΣ ΚΙΝΗΣΗΣ ΓΙΑ ΤΟΝ ΠΑΓΑΣΗΤΙΚΟ

ΣΤΗ ΣΥΖΗΤΗΣΗ ΓΙΑ ΤΟΝ ΚΑΛΑΜΑ ΑΠΟ  
ΤΗΝ ΚΡΑΤΙΚΗ ΤΗΛΕΡΑΣΗ, ΑΚΟΥΣΑΜΕ  
ΜΕ ΕΚΠΑΛΗΣΗ ΚΑΘΗΓΗΤΗ ΤΟΥ Ε.Μ.Π.  
ΝΑ ΡΕΤΑ ΣΥΝΑΔΕΙΦΟ ΤΟΥ, ΤΟΥ ΠΑΝΕ-  
ΠΙΣΤΗΜΙΟΥ ΤΕΧΝΟΛΟΓΩΝ, ΑΝ ΜΗΔΥΝΕ  
ΣΑΝ ΕΠΙΣΤΗΜΟΝΑΣ Ή ΣΑΝ ΕΝΔΙΑΦΕΡΟΜΕ-  
ΝΟΙΣ ΠΟΛΙΤΗΣ. ΑΥΤΗΣ ΔΙ ΔΥΟ ΕΝΩΣΕΙΣ  
ΣΤΟΝ ΚΟΣΜΟ ΤΩΝ ΤΕΧΝΟΚΡΑΤΩΝ ΕΙΝΑΙ  
ΑΣΥΜΒΙΒΑΣΤΕΣ!!!

Η ΕΞΕΤΡΕΣΗ ΤΩΝ ΘΕΣΠΡΕΤΩΝ ΑΝΑΜΕΛΙΑ ΣΤΑ  
ΑΛΛΑ ΚΟΙΝΩΝΙΚΑ ΖΗΤΗΜΑΤΑ ΠΟΥ ΑΝΕΛΕΙ-  
ΖΕ, ΕΒΓΑΜΕ ΣΤΟ ΦΡΕΣ ΚΑΙ ΤΟ ΖΗΤΗΜΑ ΠΟΥ  
ΣΧΕΤΙΖΕΤΑΙ ΜΕ ΤΗ ΣΤΑΣΗ ΤΟΥ ΕΠΙΣΤΗΜΟ-  
ΝΙΚΟΥ ΚΟΣΜΟΥ Κ' ΤΩΝ ΕΘΙΚΩΝ, ΣΤΟΝ ΚΟΙ-  
ΝΩΝΙΚΟ ΤΟΥΣ ΠΕΡΙΓΥΡΕ. ΓΙΑ ΠΡΕΤΗ ΦΩΡΑ  
ΕΙΔΑΜΕ ΕΠΙΣΤΗΜΟΝΕΣ Κ' ΕΙΔΙΚΟΥΣ ΝΑ ΠΑΡ-  
ΛΟΥΝ ΘΕΣΗ ΑΝΟΙΧΤΑ ΚΑΙ ΝΑ ΣΤΗΡΙΖΟΥΝ  
ΜΙΑ ΕΞΕΤΡΕΣΗ ΠΟΛΙΤΕΝ. ΔΕΝ ΕΙΝΑΙ ΜΟΝΟ  
Ο Ή ΔΡΑΚΑΤΟΣ ΤΟΥ ΠΑΝΕΠΙΣΤΗΜΙΟΥ ΠΑΤΡΩΝ  
ΉΑΙ ΜΕΡΙΚΟΙ ΑΣΟΜΗ, ΤΗΝ ΑΡΘΡΟΓΡΑΦΙΑ  
ΤΩΝ ΟΠΟΙΩΝ ΔΙΑΒΑΣΑΜΕ ΣΤΟΝ ΤΥΠΟ.

ΣΤΙΣ 22 ΟΚΤΩΒΡΙΗ 88, ΟΡΓΑΝΩΣΗΚΕ ΓΕΩΝΑΞΙΑ ΣΤΟ ΔΗΜΑΡΧΕΙΟ ΤΟΥ ΒΟΛΟΥ ΜΕ ΘΕΜΑ  
"ΑΠΟ ΤΟΝ ΚΑΛΑΜΑ ΤΗΣ ΘΕΣΠΡΕΤΙΑΣ ΣΤΟΝ ΚΡΑΥΣΙΔΩΝΑ ΤΗΣ ΜΑΓΝΗΣΙΑΣ." ΠΡΟΒΕΣΗ  
ΤΗΣ ΟΙΚΟΛΟΓΙΚΗΣ ΚΙΝΗΣΗΣ ΗΤΑΝ ΝΑ ΜΕΤΑΦΕΡΘΕΙ ΤΟ ΚΑΙΜΑ ΤΗΣ ΘΕΣΠΡΕΤΙΑΣ  
ΣΤΗ ΘΕΣΣΑΛΙΑ ΜΙΑ ΚΑΙ Η ΚΡΑΤΙΚΗ ΠΡΟΠΑΓΑΝΔΑ ΕΡΑΤΩΣΕ ΤΑ ΠΡΑΓΜΑΤΙΚΑ ΓΕ-  
ΓΟΝΟΤΑ ΜΑΚΡΥΑ ΑΠΟ ΤΟΝ ΥΠΟΛΟΙΠΟ -ΕΚΤΟΣ ΗΠΕΡΟΥ- ΚΟΣΜΟ ΚΑΙ ΑΣΟΜΗ, ΝΑ  
ΚΑΤΑΔΕΙΧΤΟΥΝ ΤΑ ΚΟΙΝΑ ΣΗΜΕΙΑ ΑΝΑΜΕΛΙΑ ΣΤΑ ΟΙΚΟΛΟΓΙΚΑ ΖΗΤΗΜΑΤΑ ΔΥΟ  
ΔΙΑΦΟΡΕΤΙΚΩΝ ΠΕΡΙΟΧΩΝ ΚΑΙ ΣΤΟΝ ΤΡΟΠΟ ΠΟΥ ΟΙ ΠΟΛΙΤΕΣ ΑΝΤΕΠΑΣΑΝ ΓΙΑ ΝΑ  
ΥΠΕΡΑΣΤΗΣΟΥΝ ΤΗΝ ΠΟΙΟΤΗΤΑ ΤΗΣ ΚΑΘΗΜΕΡΙΝΗΣ ΤΟΥΣ ΖΗΣΕ.

ΣΤΗΝ ΣΥΖΗΤΗΣΗ ΑΥΤΗ ΚΥΡΙΟΣ ΟΜΙΛΗΤΗΣ ΗΤΑΝ Ο ΑΓΓΕΛΟΣ ΕΝΑΓΓΕΛΟΥ, ΜΕΛΟΣ  
ΤΗΣ ΔΙΕΥΡΥΜΕΝΗΣ ΕΠΙΤΡΟΠΗΣ ΑΓΕΝΑ ΓΙΑ ΤΟΝ ΚΑΛΑΜΑ, ΤΕΛΙΩΝ, ΕΥΡΥΑΡΧΟ ΣΗΜΕΙΟ  
ΤΗΣ ΣΥΖΗΤΗΣΗΣ ΑΝΑΔΕΙΧΤΗΚΕ Η ΟΙΚΟΥΜΕΝΙΚΟΤΗΤΑ ΤΩΝ ΚΟΙΝΩΝΙΚΩΝ ΚΑΙ ΟΙΚΟΛΟ-  
ΓΙΚΩΝ ΠΡΟΒΛΗΜΑΤΩΝ ΚΑΙ Η ΑΝΑΓΚΗ ΤΗΣ "ΑΠΟ ΚΟΙΝΟΥ" ΑΝΤΙΜΕΤΕΠΙΣΤΗΣ ΤΟΥΣ  
ΑΝΕΞΑΡΤΗΤΑ ΑΠΟ ΤΗ ΓΕΩΓΡΑΦΙΚΗ ΘΕΣΗ ΤΩΝ ΧΕΡΟΥ ΣΤΟΝ ΟΠΟΙΟ ΖΟΥΜΕ.

Ο ΚΟΙΝΟΣ ΑΓΩΓΑΣ Κ' ΟΧΙ Η ΘΡΑΣΤΙΚΗ ΣΥΜΠΑΡΑΣΤΑΣΗ -ΚΟΙΝΩΝΙΑΚΗ Κ' ΠΟΛΙΤΙΚΑ-  
ΝΤΙΚΗ ΠΡΑΚΤΙΚΗ ΣΕ ΤΕΤΟΙΑ ΘΕΜΑΤΑ-ΠΗΡΕ ΤΗ ΜΟΡΦΗ ΕΜΠΡΑΓΜΕΤΗΣ ΣΥΝΕΡΑ-  
ΣΙΑΣ ΜΕΤΑ ΑΠΟ ΑΥΤΗ ΤΗΝ ΕΞΗΓΗΣΗ. ΟΜΑΔΑ ΤΟΥ ΙΑΤΡΙΚΟΥ ΤΜΗΜΑΤΟΣ ΤΟΥ  
ΠΑΝΕΠΙΣΤΗΜΙΟΥ ΙΩΑΝΝΙΝΕΝ ΣΕ ΣΥΝΕΡΓΑΣΙΑ ΜΕ ΤΗΝ ΟΙΚΟΛΟΓΙΚΗ ΚΙΝΗΣΗ ΒΟ-  
ΛΟΥ ΚΑΝΕΙ ΜΕΤΡΗΣΕΙΣ ΣΤΑ ΝΕΡΑ ΤΟΥ ΠΑΓΑΣΗΤΙΚΟΥ ΔΗΜΙΟΥΡΓΕΝΤΑΣ ΕΤΕΙ  
ΕΝΑ ΔΙΚΤΥΟ ΑΝΤΙ-ΠΛΗΡΟΦΟΡΗΣΗΣ ΓΥΡΕ ΑΠΟ ΤΟ ΣΟΒΑΡΟ ΑΥΤΟ ΟΙΚΟΛΟΓΙΚΟ  
ΠΡΟΒΛΗΜΑ. ΟΠΩΣ ΕΘΕ ΕΤΕΙ ΚΑΙ ΣΤΗ ΘΕΣΠΡΕΤΙΑ ΜΕ ΤΗΝ ΠΕΡΙΠΤΕΣΗ ΚΑΛΑΜΑ,  
ΦΑΝΗΚΕ ΟΤΙ ΕΝΑ ΑΠΟ ΤΑ ΣΟΒΑΡΟΤΕΡΑ ΕΠΙΠΕΔΙΑ ΓΙΑ ΤΗΝ ΑΝΑΠΤΥΞΗ. ΑΥΤΟΝΟ-  
ΜΩΝ ΚΙΝΗΜΑΤΩΝ ΚΑΙ ΠΡΕΣΒΟΥΛΙΩΝ ΕΙΝΑΙ Η ΔΥΝΑΤΟΤΗΤΑ -ΑΠΕΡΙΟΡΙΣΤΗ ΜΑΤΙ-  
ΣΤΑ-ΚΑΘΕ ΕΞΟΥΣΙΑΣ ΝΑ ΠΑΡΑΠΛΗΡΟΦΟΡΕΙ Κ' ΝΑ ΔΙΑΣΤΡΕΒΑΛΩΝΕΙ. ΖΕΡΟΥΜΕ ΕΛΠΙΑ  
ΕΜΕΙΣ ΟΙ ΚΑΤΟΙΚΟΙ ΤΟΥ ΒΟΛΟΥ ΤΙ ΣΥΜΒΑΤΗΝ ΜΕ ΤΙΣ ΜΕΤΡΗΣΕΙΣ ΓΙΑ ΤΗΝ ΡΥΠΑΝ-  
ΣΗ ΑΠΟ ΤΗΝ ΑΤΕΤ Ή ΓΙΑ ΤΗ ΜΟΛΥΝΣΗ ΤΟΥ ΠΑΓΑΣΗΤΙΚΟΥ ΔΕΝ ΥΠΑΡΧΕΙ ΟΥΣΙΑ-  
ΣΤΙΚΑ ΔΥΝΑΤΟΤΗΤΑ ΣΤΟΝ ΠΟΛΙΤΗ ΓΙΑ ΕΙΣΕΧΟ Ή ΣΥΜΜΕΤΟΥΧΗ Ή ΓΑΜΗΛΟΚΕΣΗ. ΑΠΟ  
ΤΗΝ ΠΛΕΥΡΑ ΤΩΝ ΚΟΜΜΑΤΩΝ, ΔΕ, ΠΟΥ ΣΥΜΜΕΤΕΧΟΥΝ ΣΕ ΔΙΑΦΟΡΕΣ ΕΠΙΤΡΟΠΕΣ ΔΗΜΟ-  
ΤΙΚΗΣ Ή ΝΟΜΑΡΧΙΑΚΗΣ ΔΕΝ ΥΠΑΡΧΕΙ ΠΟΛΙΤΙΚΗ ΒΟΥΛΗΣΗ, ΝΑ ΒΡΟΥΝ ΣΤΗΝ ΕΠΙΦΑ-  
ΝΕΙΑ ΟΙ ΠΡΑΓΜΑΤΙΚΕΣ ΔΙΑΣΤΑΣΕΙΣ ΤΩΝ ΟΙΚΟΛΟΓΙΚΩΝ ΖΗΤΗΜΑΤΩΝ. ΤΟ ΔΙΚΤΥΟ ΛΟΙ-  
ΠΩΝ ΑΝΤΙΠΛΗΡΟΦΟΡΗΣΗΣ, ΟΠΩΣ ΑΥΤΟ ΜΠΟΡΕΙ ΝΑ ΓΙΝΕΙ ΠΡΑΓΜΑΤΙΚΟΤΗΤΑ, ΕΙΝΑΙ  
ΕΝΑ ΣΗΜΑΤΙΚΟ ΒΕΓΓΑΛΙΟ ΣΤΗ ΔΙΑΒΕΣΗ ΤΟΥ ΚΟΙΝΩΝΙΚΟΥ ΚΙΝΗΜΑΤΟΣ ΟΠΟΥ  
ΑΥΤΟ ΥΠΑΡΧΕΙ.

ΤΟ ΠΡΕΤΟ ΒΗΜΑ ΕΙΝΕ ΚΙΟΛΑΣ. ΤΑ ΑΠΟΤΕΛΕΣΜΑΤΑ ΦΑΝΟΝΤΑΙ ΣΤΗ ΔΕΥΤΕΡΗ ΣΕΛΙΔΑ  
ΑΥΤΟΥ ΤΟΥ ΤΕΥΧΟΥΣ. ΑΡΧΙΖΕΙ ΑΥΤΟ ΤΟΝ ΚΑΙΡΟ Η ΔΕΥΤΕΡΗ ΔΕΙΓΜΑΤΟΛΗΨΙΑ.  
ΕΠΙΣΤΗΜΟΝΕΣ ΛΟΙΠΩΝ ΚΑΙ ΕΝΔΙΑΦΕΡΟΜΕΝΟΙ ΠΟΛΙΤΕΣ ΥΠΑΡΧΟΥΝ. ΤΟ ΖΗΤΗ-  
ΜΑ ΕΙΝΑΙ ΝΔΣ ΤΟ "ΣΥΜΒΑΤΟ" ΤΩΝ ΔΥΟ ΑΥΤΩΝ ΕΝΩΣΕΩΝ ΘΑ ΒΡΗ ΤΗΝ ΓΕΩΡΑ-  
ΣΗ ΤΟΥ, ΟΠΩΣ ΣΤΗΝ ΠΡΟΙΟΤΕΣΤΗ ΚΡΑΥΣΙΔΩΝΑ Κ' ΚΑΛΑΜΑ. ■

# Η ΜΟΛΥΝΣΗ ΤΟΥ ΠΑΓΑΣΗΤΙΚΟΥ

Ο Παγασητικός τον τελευταίο καιρό δεν έχει ψάρια, ή τα ψάρια που έχει παρουσιάζουν διάφορες αρρώστιες. Το νερό στις ακροχελώνες είναι θολό και όχι καθαρό όπως παλιά. Ο κόσμος που κάνει μπάνιο εμφανίζει διάφορες αρρώστιες στο δέρμα τους, που αιτία είναι το βρώμικο νερό της θάλασσας.

Άρα ο Παγασητικός πεθαίνει!!

Έχετε σκεφτεί ποτέ πώς έχει μολυνθεί;

Από τα απόβλητα των εργοστασίων. Τι είναι αυτά; Είναι διάφορες χημικές ουσίες που τις χρησιμοποιούν τα εργοστάσια για να φτιάξουν το προϊόν τους. Μετά αυτές οι ουσίες ρίχνονται στην θάλασσα με μεγάλους αχώνεους.

Τι θα μπορούσαμε να κάνουμε;

Θα έπρεπε να έχουν μεγάλους κεντρικούς βόθρους όπου θα ξεχώριζαν αυτές τις βλαβερές ουσίες και μετά θα έστελναν στην θάλασσα καθαρά απόβλητα.

-Από τα απόβλητα της πόλης όπου ρίχνονται κι αυτά στον Παγασητικό. Δηλαδή τα απόβλητα των εστιατορίων, των σπιτιών κ.τ.λ.

Η λύση γι' αυτό είναι ο βιολογικός καθαρισμός που συχνά διαβάζουμε στις εφημερίδες. Αυτό είναι ένα κεντρικό εργοστάσιο που δέχεται τα απόβλητα της πόλης, τα επεξεργάζεται και τα βγάζει καθαρό νερό.

-Τα πλοία που αδειάζουν τις δεξαμενές τους μέσα στον κόλπο του Παγασητικού.

Τελειώνοντας θα ήθελα να προτείνω κάτι που αφορά όλους μας. Όλοι, πρέπει να κρατάνε τη θάλασσα και το περιβάλλον καθαρό.

Δήμος

Πριηφίας ΣΤ 1



ΕΤΣΙ ΚΙ ΑΛΛΙΩΣ  
ΟΛΑ ΕΙΝΑΙ ΑΝΑΠΟΔΟΓΥΡΙΣΜΕΝΑ  
ΣΤΟ ΚΕΝΟ



ΠΕΡΙΚΛΗΣ Κ  
ΦΑΝΗΣ 7-12-87